మన సమగ్ర

ప్రజావాణి

RNI NO:TGTEL/25/A5443

తెలుగు డైలీ

MANA SAMAGRA PRAJAVANI TELUGU DAILY

రాజన్న సిరిసిల్ల | మంగళవారం 3 నవంబర్ 2026 | సంపుటి : 01 | సంచిక : 304 | పేజీలు : 12 | వెల : 2/-

RAJANNA SIRICILLA | TUESDAY, 3 Novamber 2026 | Volume : 01 | Issue : 304 | Pages : 12 | Cost : 2/-

Wanted Reporters

తెలుగు రాష్ట్రాలలో దిగ్విజయంగా నడుపబడుతున్న ప్రజావాణి దిన పత్రిక మరియు మన ప్రజావాణి NEWS TV చానల్ నందు పనిచేయుటకు జిల్లాలు మరియు మండలాల వారీగా

విలేఖరులు కావలెను

(కొత్తవారికి అవకాశం, అనుభవం కల వారికి ప్రాధాన్యత)

Ph: 9440032006

ప్రతి మండలంలో కూటమి జెండాలు రెపరెపలాడాలి



- జెడ్పీటీసీ, ఎంపీటీసీ ఎన్నికలపై చంద్రబాబు దిశానిర్దేశం
- రాష్ట్రంలోని 28 జిల్లా పరిషత్ స్థానాలనూ కైవసం చేసుకోవాలని లక్ష్య నిర్దేశం
- కూటమి పార్టీల నేతలు, కార్యకర్తలు సమన్వయంతో పనిచేయాలని సూచన
- పట్టణ స్థానిక ఎన్నికల కౌంటింగ్‌లో అప్రమత్తంగా ఉండాలని దిశానిర్దేశం
- తుఫాన్ల సమయంలోనూ ఎన్నికలు, పాలనపై ఏకకాలంలో దృష్టి సారించామన్న సీఎం

అమరావతి

రాష్ట్రంలోని ప్రతి మండలంలోనూ తెలుగుదేశం, జనసేన, బీజేపీ కూటమి జెండాలు రెపరెపలాడాలని, ఆ దిశగా ఎంపీటీసీ స్థానాల్లో పైచేయి సాధించాలని ముఖ్యమంత్రి చంద్రబాబు పార్టీ శ్రేణులకు పిలుపునిచ్చారు. గ్రామీణ స్థానిక సంస్థల ఎన్నికలే లక్ష్యంగా కూటమి పార్టీల ముఖ్యనేతలతో ఆయన సోమవారం టెలికాన్ఫరెన్స్ నిర్వహించారు. ఈ సమావేశంలో మంత్రి నాదెండ్ల మనోహర్, బీజేపీ ఏపీ అధ్యక్షుడు మాధవ్‌తో పాటు పలువురు ముఖ్య నేతలు పాల్గొన్నారు. జెడ్పీటీసీ, ఎంపీటీసీ ఎన్నికల్లో అనుసరించాల్సిన వ్యూహాలపై, పట్టణ స్థానిక సంస్థల ఎన్నికల కౌంటింగ్‌లో తీసుకోవాల్సిన జాగ్రత్తలపై ముఖ్యమంత్రి దిశానిర్దేశం చేశారు. గ్రామీణ ప్రాంతాల అభివృద్ధికి జెడ్పీటీసీ, ఎంపీటీసీ ఎన్నికలు అత్యంత కీలకమని చంద్రబాబు నొక్కిచెప్పారు. రాష్ట్రంలోని 28 జిల్లా పరిషత్ ఛైర్మన్ స్థానాలనూ కూటమి పార్టీలే కైవసం చేసుకోవాలని, అందుకు అనుగుణంగా జెడ్పీటీసీ స్థానాలను గెలుచుకోవాలని లక్ష్యం నిర్దేశించారు. కేంద్రం, రాష్ట్రంతో పాటు స్థానికంగానూ ఎన్డీఏ ప్రభుత్వమే ఉంటే అభివృద్ధి పరుగులు పెడుతుందని ఆయన అన్నారు. ఇప్పటికే గ్రామీణ ప్రాంతాల్లో రూ.1.50 లక్షల కోట్ల విలువైన అభివృద్ధి పనులు జరుగుతున్నాయని, ప్రతి ఇంటికీ సంక్షేమం అందించామని గుర్తుచేశారు. ప్రజల ఆశలు నెరవేర్చేలా సుపరిపాలన అందిస్తున్నామని, ఈ విషయాలను ప్రజల్లోకి బలంగా తీసుకెళ్లాలని సూచించారు. ఈ లక్ష్య సాధన కోసం కూటమి పార్టీల నేతలు, కార్యకర్తలు పూర్తి సమన్వయంతో పనిచేయాలని చంద్రబాబు స్పష్టం చేశారు. కూటమి స్ఫూర్తితో అందరూ ఉమ్మడి - మిగతా3లో

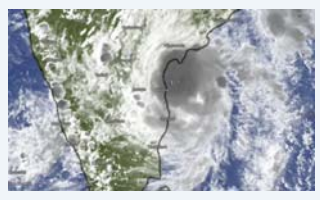

మురసు తుపాను ఎఫెక్ట్: ఏపీలో పలు జిల్లాల్లో స్కూళ్లు, కాలేజీలకు సెలవు

- మురసు తుపాను హెచ్చరికలతో ఏపీ అప్రమత్తం
- పలు జిల్లాల్లో విద్యాసంస్థలకు సెలవు ప్రకటన
- నెల్లూరు--నర్సాపురం మధ్య ఒంగోలు సమీపంలో తీరం దాటే అవకాశం
- కృష్ణా, గుంటూరు సహా ఐదు జిల్లాలకు రెడ్ అలర్ట్
- గంటకు 110 కిలోమీటర్ల వేగంతో గాలులు వీచే సూచన

ఎన్నికల సంఘం అధికార పార్టీకి కొమ్ముకాయడం దారుణం



- పులివెందులలో 70 బూత్‌లలో ఏజెంట్లను తరిమేశారని ఆరోపణ
- 4 బూత్‌లలో రీపోలింగ్ పెట్టడం కంటితుడుపు చర్య అని విమర్శ
- ఎన్నికల అక్రమాలపై న్యాయపోరాటం చేస్తామని స్పష్టం

అమరావతి

రాష్ట్ర ఎన్నికల సంఘం ముఖ్యమంత్రి చంద్రబాబుకు తొత్తుగా మారిందని వైసీపీ అధినేత జగన్ తీవ్ర స్థాయిలో ధ్వజమెత్తారు. మున్సిపల్ ఎన్నికల పోలింగ్‌లో రాష్ట్రవ్యాప్తంగా జరిగిన అక్రమాలే ఇందుకు నిదర్శనమని ఆయన 'ఎక్స్' వేదికగా విమర్శించారు. ప్రజాస్వామ్యాన్ని కాపాడాల్సిన వ్యవస్థే అధికార పార్టీకి కొమ్ముకాయడం దారుణమని ఆయన మండిపడ్డారు. పులివెందులలో 80 పోలింగ్ బూత్‌లకు గాను 70 చోట్ల తమ పార్టీ ఏజెంట్లను టీడీపీ గూండాలు - మిగతా3లో



ప్రపంచంలోనే అత్యంత కాలుష్య నగరంగా లాహోర్

- సోమవారం ఉదయం ఏక్యూఐ 530గా నమోదు
- గుజ్రన్‌వాలా, ఫైసలాబాద్‌లోనూ తీవ్ర కాలుష్యం
- పాకిస్థాన్‌లో ఏటా 1.28 లక్షల అకాల మరణాలకు కాలుష్యం కారణమని అంచనా
- కాలుష్యంతో పాకిస్థానీయుల ఆయుర్దాయం 3.9 ఏళ్లు తగ్గే ప్రమాదం



నవంబర్ 11 నుంచి కేటీఆర్ బస్సు యాత్ర

- 29న భారీ బహిరంగ సభ
- కేటీఆర్ సారథ్యంలో బీఆర్ఎస్ బస్సు యాత్రకు సన్నాహాలు
- మేడిగడ్డ నుంచి గోదావరి బేసిన్ వరకు యాత్ర
- రైతుల సాగునీటి కష్టాలను ఎండగట్టడమే లక్ష్యం

ఓట్ చోరీ జరిగితే రాహుల్, రేవంత్ ఎలా గెలిచారు?



తెలంగాణలో కూడా అతి భారీ వర్షాలు

తెలంగాణపై కూడా మురసు తుఫాన్ ఎఫెక్ట్

ఈ తుఫాన్ ప్రభావంతో తెలంగాణలో కూడా భారీ వర్షాలు కురవనున్నాయి

ఈ మేరకు హైదరాబాద్ వాతావరణశాఖ పలు జిల్లాలకు భారీ వర్షసూచన

కొన్ని జిల్లాలకు ఆరెంజ్ అలర్ట్

ప్రజలు జాగ్రత్తగా ఉండాలని సూచించింది.





మంత్రి పదవి ఇవ్వలేదు.. నిధులూ రావడం లేదు

- రేవంత్ ప్రభుత్వంపై కోమటిరెడ్డి ఆగ్రహం
- మంత్రి పదవి ఇస్తామని చెప్పి మోసం చేశారని రాజగోపాల్‌రెడ్డి ఆవేదన
- సీఎం, డిప్యూటీ సీఎంను కలిసినా నిధులు రావడం లేదని విమర్శ
- నిధుల కోసం ప్రతిపక్ష ఎమ్మెల్యేలాగా పోరాడాల్సి వస్తోందని వ్యాఖ్య
- బిల్లులు చెల్లించక రోడ్డు పనులు నిలిచిపోతున్నాయని ఆరోపణ
- అభివృద్ధి జరగకపోతే ఎమ్మెల్యే పదవిని వదులుకుంటానని ప్రకటన

ప్రజాస్వామ్యాన్ని కాపాడుకోవాలి

- హైదరాబాద్‌లో పాదయాత్రకు ముందు కాంగ్రెస్‌పై అమిత్ షా ఆసక్తికర పోస్ట్!
- వరుస ఓటములతో కాంగ్రెస్ పార్టీ నైరాశ్యంలో ఉందని వ్యాఖ్య
- అరాచక మార్గాల్లో అధికారం కోసం ప్రయత్నిస్తోందని ఆరోపణ
- హైదరాబాద్ పాదయాత్రలో పాల్గొంటున్నట్లు ఎక్స్‌లో ప్రకటన
- కిషన్‌రెడ్డి, బండి సంజయ్ సహా బీజేపీ నేతల భాగస్వామ్యం



మన సమగ్ర ప్రజావాణి RNI NO:TGTEL/25/A5443

మంగళవారం 3
నవంబర్ 2026

ప్రపంచంలోనే అత్యంత కాలుష్య నగరంగా లాహోర్

పాకిస్థాన్‌లోని లాహోర్ నగరం ప్రపంచంలోనే అత్యంత కాలుష్య నగరంగా నిలిచింది. సోమవారం ఉదయం 9 నుంచి 10 గంటల మధ్య నమోదైన గాలి నాణ్యత సూచీ (ఏక్యూఐ) 530కి చేరింది. గాలిలో అత్యంత సూక్ష్మమైన పీఎం2.5 కాలుష్య కణాల సాంద్రత క్యూబిక్ మీటరుకు 343 మైక్రోగ్రాములుగా నమోదైంది. ఐక్యూఎయిర్ ప్రపంచ నగరాల కాలుష్య ర్యాంకింగ్స్‌లో లాహోర్ అగ్రస్థానంలో నిలిచినట్లు స్థానిక మీడియా వెల్లడించింది. ఈ జాబితాలో ఈజిప్ట్ రాజధాని కైరో 226 ఏక్యూఐతో రెండో స్థానంలో ఉంది. పాకిస్థాన్‌లోని పంజాబ్ ప్రావిన్స్ నగరాల్లోనూ వాయు కాలుష్యం తీవ్రంగా ఉంది. లాహోర్ తర్వాత గుజ్రన్‌వాలా 475, ఫైసలాబాద్ 435, ముల్తాన్ 280, సియాల్‌కోట్ 241 ఏక్యూఐతో తర్వాతి స్థానాల్లో నిలిచాయి. బహావల్‌పూర్ 180 ఏక్యూఐతో ఏడో స్థానంలో ఉంది. ప్రావిన్స్‌లో వ్యవసాయ వ్యర్థాలను తగలబెట్టే ఘటనలు పెరగడంతో గాలి నాణ్యత మరింత దిగజారుతున్నట్లు నివేదికలు పేర్కొంటున్నాయి. పాకిస్థాన్‌లో వాయు కాలుష్యం కారణంగా ప్రజల ఆయుర్దాయం సగటున 3.9 ఏళ్లు తగ్గుతోందని పాకిస్థాన్ ఎయిర్ క్వాలిటీ ఇనిషియేటివ్ నివేదిక వెల్లడించింది. ఏటా సుమారు 1.28 లక్షల మంది అకాల మరణాలకు కాలుష్యం కారణమవుతోందని అంచనా వేసింది. కాలుష్యం వల్ల దేశ స్థూల దేశీయోత్పత్తి (జీడీపీ)లో 6.5 శాతానికి సమానమైన ఆర్థిక భారం పడుతోందని తెలిపింది. లాహోర్‌లో కాలుష్యానికి ఎక్కువకాలం గురైతే ఆయుర్దాయం ఏడేళ్ల వరకు తగ్గే ప్రమాదం ఉందని హెచ్చరించింది. 'పాకిస్థాన్ వాయు



కాలుష్యాన్ని ఆవిష్కరిస్తూ.. ఆరోగ్య ప్రమాదాలు, కారణాలు, పరిష్కారాలపై జాతీయ నివేదిక' పేరుతో రూపొందించిన అధ్యయనం కరాచీ, ఇస్లామాబాద్, రావల్పిండి, లాహోర్, పెషావర్ నగరాల్లో కాలుష్య పరిస్థితులను విశ్లేషించింది. లాహోర్‌లో పీఎం2.5 కాలుష్యానికి ప్రధాన కారణం రవాణా రంగమని నివేదిక పేర్కొంది. పరిశ్రమల వాటా 28 శాతం, ఇటుక బట్టీల వాటా 17 శాతంగా ఉన్నట్లు తెలిపింది. శీతాకాలంలో వాతావరణ పరిస్థితులు కాలుష్య తీవ్రతను మరింత పెంచుతున్నాయని వివరించింది. ప్రపంచ ఆరోగ్య సంస్థ (డబ్ల్యూహెచ్ఓ) సూచించిన వార్షిక పీఎం2.5 పరిమితి క్యూబిక్ మీటరుకు 5 మైక్రోగ్రాములు కాగా, లాహోర్‌లో వార్షిక సగటు స్థాయి 110 మైక్రోగ్రాములకు మించి నమోదవుతోంది. అంటే ఇది ప్రపంచ ఆరోగ్య సంస్థ సూచించిన పరిమితికి 22 రెట్లకు పైగా ఉండటం ఆందోళన కలిగిస్తోంది.

తెలంగాణలో కూడా అతి భారీ వర్షాలు..



ఆగ్నేయ, దానికి ఆనుకుని ఉన్న నైరుతి బంగాళాఖాతంలో ఏర్పడిన తీవ్ర వాయుగుండం నిన్న మధ్యాహ్నం అదే ప్రాంతంలో తుఫానుగా బలపడి ఈరోజు (నవంబర్ 2, 2026) తెల్లవారుజామున 02:30 గంటలకు పశ్చిమ మధ్య, దానిని ఆనుకుని ఉన్న ఆగ్నేయ బంగాళాఖాతంలో తీవ్ర తుఫానుగా మరింత తీవ్రరూపం దాల్చింది. పశ్చిమ మధ్య, ఆనుకుని ఉన్న నైరుతి బంగాళాఖాతంలో ఉన్న ఈ తీవ్ర తుఫాను "మురసు" గత 6 గంటల్లో గంటకు 22 కి.మీ వేగంతో పశ్చిమ-వాయువ్య దిశగా కదిలి ఈరోజు ఉదయం 08:30 గంటలకు పశ్చిమ మధ్య బంగాళాఖాతంలో కేంద్రీకృతమై ఉంది. ఇది నెల్లూరుకు తూర్పు-ఆగ్నేయంగా 160 కి.మీ, చెన్నైకి ఈశాన్యంగా 180 కి.మీ, కావలికి తూర్పు-ఆగ్నేయంగా 180 కి.మీ, ఒంగోలుకు ఆగ్నేయంగా 210 కి.మీ, మచిలీపట్నంకు దక్షిణంగా 240 కి.మీ దూరంలో ఉంది. ఇది వాయువ్య దిశగా కదులుతూ మంగళవారం నెల్లూరు -- నర్సాపూర్ మధ్య ఒంగోలుకు దక్షిణంగా దక్షిణ ఆంధ్రప్రదేశ్ తీరాన్ని తీవ్ర తుఫానుగా దాటే అవకాశం ఉంది. ఈ సమయంలో గంటకు 100 నుండి 110 కి.మీ వేగంతో, గరిష్టంగా 120 కి.మీ వేగంతో బలమైన ఈదురు గాలులు వీచే అవకాశం ఉంది.

వాతావరణ సూచనలు

ఈ తుఫాన్ ప్రభావంతో తెలంగాణలో భారీ వర్షాలు కురిసే అవకాశముందని హైదరాబాద్ వాతావరణశాఖ హెచ్చరించింది. ఈరోజు, ఎల్లుండి రాష్ట్రంలో తేలికపాటి నుండి మోస్తారు వర్షాలు చాలాచోట్ల కురిసే అవకాశం ఉంది. రేపు రాష్ట్రంలో తేలికపాటి నుంచి మోస్తారు వర్షాలు ఇంచుమించు అన్నిచోట్ల కురిసే అవకాశం ఉందని వాతావరణశాఖ హెచ్చరించింది. ఈరోజు రాష్ట్రంలోని కొన్ని దక్షిణ జిల్లాల్లో అతి భారీ వర్షాలు ఒకటి రెండు చోట్ల, భారీ వర్షాలు కొన్ని జిల్లాల్లోనూ కురిసే అవకాశం ఉంది. ఇక రేపు రాష్ట్రంలోని ఒకటి రెండు దక్షిణ జిల్లాల్లో అత్యంత భారీ వర్షాలు, కొన్ని జిల్లాల్లో అతి భారీ వర్షాలు అక్కడక్కడ కురిచే అవకాశం ఉంది. ఈరోజు, ఎల్లుండి రాష్ట్రంలోని కొన్ని దక్షిణ జిల్లాలలో ఉరుములు, మెరుపులతో పాటు 40 నుంచి 50 కి.మీ వేగం కలిగిన ఈదురుగాలులతో కూడిన వర్షాలు అక్కడక్కడ కురిసే అవకాశం ఉంది. రేపు రాష్ట్రంలోని కొన్ని దక్షిణ జిల్లాల్లో ఉరుములు మెరుపులు, 50 నుంచి 60 కి.మీ గరిష్టంగా 70 కి మీ వరకు వేగం కలిగిన ఈదురు గాలులతో కూడిన వర్షాలు అక్కడక్కడ కురిసే అవకాశం ఉందని వాతావరణశాఖ హెచ్చరించింది.

హైదరాబాద్ మెట్రోకు నిధుల జోరు..
ఫేజ్-2కు రూ.150 కోట్లు



హైదరాబాద్‌లో పెరుగుతున్న ట్రాఫిక్ రద్దీకి పరిష్కారం చూపడంతో పాటు ప్రజా రవాణా వ్యవస్థను మరింత బలోపేతం చేసేందుకు తెలంగాణ ప్రభుత్వం కీలక నిర్ణయం తీసుకుంది. హైదరాబాద్ మెట్రో రైల్ ప్రాజెక్టుకు సంబంధించి నిధులు మంజూరు చేస్తూ పరిపాలనా ఉత్తర్వులు జారీ చేసింది. రెండో దశ (ఫేజ్-2) పనుల కోసం రూ.150 కోట్లు, ప్రభుత్వ రుణాల పద్దు కింద మరో రూ.125 కోట్లు కేటాయించింది. నగరంలో పెరుగుతున్న జనాభా, ఐటీ, పారిశ్రామిక రంగాల విస్తరణకు అనుగుణంగా మెట్రో నెట్‌వర్క్‌ను శివారు ప్రాంతాలకు విస్తరించాలన్నది ప్రభుత్వ లక్ష్యం. తాజా నిధులతో ఫేజ్-2కు సంబంధించిన సాధ్యాసాధ్యాల అధ్యయనాలు, ప్రాథమిక పనులు, ప్రతిపాదిత కారిడార్ల సర్వేలు వేగవంతం కానున్నాయి. రెండో దశలో శంషాబాద్ విమానాశ్రయం, ఐటీ హబ్ పరిధిలోని రాయదుర్గం-కోకాపేట, పాతబస్తీ పరిధిలోని ఎంజీబీఎస్-చంద్రాయణగుట్టతో పాటు ఇతర శివారు ప్రాంతాలను కలిపే కారిడార్లను ప్రతిపాదించారు. మరోవైపు ప్రభుత్వ రుణాల పద్దు కింద కేటాయించిన రూ.125 కోట్లతో మెట్రో ప్రాజెక్టు నిర్వహణ, ఆర్థిక బకాయిలకు సంబంధించిన అవసరాలను సమతుల్యం చేయాలని భావిస్తున్నారు. ఈ నిధుల కేటాయింపుతో ఫేజ్-2 పనులకు సంబంధించిన తదుపరి చర్యలు ముందుకు సాగనున్నాయి.

మంత్రి పదవి ఇవ్వలేదు.. నిధులూ రావడం లేదు..

తెలంగాణ కాంగ్రెస్‌లో మునుగోడు ఎమ్మెల్యే కోమటిరెడ్డి రాజగోపాల్‌రెడ్డి మరోసారి సొంత ప్రభుత్వంపై అసంతృప్తి వ్యక్తం చేశారు. మంత్రి పదవి ఇస్తామని చెప్పి మోసం చేశారని ఆవేదన వెలిబుచ్చారు. ముఖ్యమంత్రి రేవంత్‌రెడ్డి, ఉప ముఖ్యమంత్రి భట్టి విక్రమార్కను కలిసి అడిగినా నియోజకవర్గానికి నిధులు రావడం లేదని వాపోయారు. అవసరమైతే ఎమ్మెల్యే పదవిని సైతం త్యాగం చేస్తానంటూ చేసిన వ్యాఖ్యలు కాంగ్రెస్‌లో మరోసారి చర్చకు దారితీశాయి.

గట్టుప్పల్ మండలంలో పర్యటించిన సందర్భంగా రాజగోపాల్‌రెడ్డి మంత్రి పదవిపై మాట్లాడారు. పదవి ఇస్తామని చెప్పి మోసం చేశారని, అయినప్పటికీ మనసు చంపుకొని ముఖ్యమంత్రి, ఉప ముఖ్యమంత్రిని కలిసినా ప్రయోజనం లేకుండా పోయిందని అన్నారు. తనకు మంత్రి పదవి ఇస్తే ఎక్కడికో వెళ్లిపోతాననే ఉద్దేశంతోనే ఇవ్వడం లేదని వ్యాఖ్యానించారు. నియోజకవర్గ అభివృద్ధికి నిధులు విడుదల చేయాలని కోరుతున్నా ప్రభుత్వం పట్టించుకోవడం లేదని రాజగోపాల్‌రెడ్డి విమర్శించారు. అధికార పార్టీ ఎమ్మెల్యేగా ఉన్నప్పటికీ నిధుల కోసం ప్రతిపక్ష ఎమ్మెల్యేలాగా పోరాడాల్సి వస్తోందన్నారు. రోడ్ల నిర్మాణానికి టెండర్లు పిలుస్తున్నా కాంట్రాక్టర్లకు బిల్లులు చెల్లించడం లేదని, దీంతో పనులు మధ్యలోనే నిలిచిపోతున్నాయని చెప్పారు. ప్రస్తుత పనులకే నిధులు ఇవ్వకపోతే కొత్త పనులు ఎలా చేపడతారని ప్రశ్నించారు. జీతాలు, రైతు భరోసా వంటి పథకాలకు నిధుల కేటాయింపులోనూ ప్రభుత్వం ఆర్థిక ఇబ్బందులు ఎదుర్కొంటోందని వ్యాఖ్యానించారు.

మునుగోడు ప్రజల ఆకాంక్షలకు అనుగుణంగా అభివృద్ధి జరగకపోతే పదవులను పట్టుకుని వేలాడబోనని, అవసరమైతే ఎమ్మెల్యే పదవిని వదులుకోవడానికి కూడా సిద్ధమని స్పష్టం చేశారు. గతంలో తాను కష్టపడి గెలిపించిన పలువురు నేతలు తనను మోసం చేశారని ఆరోపించారు. ఎవరికీ భయపడేది లేదని, రాజీపడే ప్రసక్తే లేదని తేల్చిచెప్పారు.

రాజగోపాల్‌రెడ్డి తాజా వ్యాఖ్యలతో సీఎం రేవంత్‌రెడ్డితో ఆయనకు విభేదాలు మరోసారి తెరపైకి వచ్చాయి. గతంలోనూ ఇద్దరి మధ్య దూరం పెరిగిందనే ప్రచారం జరిగింది. ఆ తర్వాత ముఖ్యమంత్రి పాల్గొన్న సభకు రాజగోపాల్‌రెడ్డి హాజరుకావడంతో పరిస్థితులు సద్దుమణిగాయని కాంగ్రెస్ వర్గాలు భావించాయి. అయితే రేడియల్ రోడ్ల టెండర్ల వ్యవహారం మళ్లీ వివాదానికి కారణమైంది. తన కుటుంబానికి చెందిన కంపెనీని ప్రభుత్వం పక్కన పెట్టిందని ఆరోపిస్తూ ఆయన న్యాయపోరాటం చేస్తున్నారు.

ఈ పరిణామాల నేపథ్యంలో తాజా వ్యాఖ్యలు ప్రభుత్వంపై ఒత్తిడి పెంచేందుకా? లేక సీఎం రేవంత్‌రెడ్డితో మరోసారి నేరుగా తలపడేందుకు సంకేతమా? అన్న చర్చ మొదలైంది. ఇటీవల నిధుల విషయంలో జడ్చర్ల ఎమ్మెల్యే అనిరుధ్‌రెడ్డి చేసిన వ్యాఖ్యలపై పీసీసీ అధ్యక్షుడు మహేశ్‌కుమార్‌గౌడ్ తీవ్రంగా స్పందించిన నేపథ్యంలో, రాజగోపాల్‌రెడ్డి వ్యాఖ్యలపై పార్టీ నాయకత్వం ఎలా వ్యవహరిస్తుందో చూడాలి

నవంబర్ 11 నుంచి కేటీఆర్ బస్సు యాత్ర

బీఆర్ఎస్ వర్కింగ్ ప్రెసిడెంట్ కేటీఆర్ బస్సుయాత్రకు సిద్ధమవుతున్నారు. ఈ విషయాన్ని బీఆర్ఎస్ ఎమ్మెల్యే, మాజీ మంత్రి గంగుల కమలాకర్ వెల్లడించారు. నవంబర్ 11 నుంచి 14వ తేదీ మధ్య రెండు రోజుల పాటు కేటీఆర్ బస్సు యాత్ర చేపడతారని తెలిపారు. మేడిగడ్డ నుంచి ప్రారంభమయ్యే ఈ యాత్ర, గోదావరి పరీవాహక ప్రాంతంలోని ప్రధాన సాగునీటి ప్రాజెక్టుల మీదుగా సాగుతుందని వివరించారు. ప్రాజెక్టుల ప్రస్తుత పరిస్థితిని పరిశీలిస్తూ, రైతుల ఇబ్బందులను ఆధారాలతో ప్రజలకు వివరిస్తామని పేర్కొన్నారు. మరోవైపు, తెలంగాణ ఉద్యమంలో చారిత్రక ఘట్టమైన దీక్షా దివస్‌ను పురస్కరించుకుని నవంబర్ 29న భారీ బహిరంగ సభ నిర్వహించాలని నిర్ణయించినట్లు గంగుల తెలిపారు. 2009లో కేసీఆర్‌ను అరెస్టు చేసిన అలుగునూరు లేదా నుస్తులాపూర్ ప్రాంతంలో ఈ సభను ఏర్పాటు చేయనున్నామన్నారు. ఈ సభకు సుమారు 50 వేల మంది ప్రజలను సమీకరించాలని లక్ష్యంగా పెట్టుకున్నట్లు చెప్పారు.

ఓట్ చోరీ జరిగితే రాహుల్, రేవంత్ ఎలా గెలిచారు?



ఓట్ చోరీ ఆరోపణలపై భాజపా తెలంగాణ అధ్యక్షుడు ఎన్. రాంచందర్ రావు కాంగ్రెస్‌పై విమర్శలు గుప్పించారు. ఎన్నికల్లో అక్రమాలు జరిగితే రాహుల్ గాంధీ, రేవంత్‌రెడ్డి ఎలా గెలిచారని ప్రశ్నించారు. ఎస్ఐఆర్ ప్రభావం ఉంటే కేరళలో కాంగ్రెస్ ఎలా విజయం సాధించిందని నిలదీశారు. కాంగ్రెస్ అబద్ధాలకు కేరాఫ్‌గా మారిందని విమర్శించారు. కాంగ్రెస్ ఆరోపణలకు సమాధానం చెప్పేందుకే కేంద్ర హోంమంత్రి అమిత్ షా హైదరాబాద్‌కు వస్తున్నారని రాంచందర్ రావు తెలిపారు. రాజ్యాంగబద్ధ సంస్థలపై ప్రజలకు నమ్మకం పోయేలా చేయడం ప్రమాదకరమన్నారు. అలాంటి పరిస్థితులు దేశంలో అరాచకానికి దారితీస్తాయని వ్యాఖ్యానించారు. కాంగ్రెస్ వైఖరిని ప్రజలకు వివరించేందుకే అమిత్ షా పర్యటన చేపడుతున్నారని చెప్పారు. అమిత్ షా పాదయాత్రకు లక్ష మందికి పైగా హాజరయ్యే అవకాశం ఉందని రాంచందర్ రావు వెల్లడించారు. ప్రజలు స్వచ్ఛందంగా తరలివచ్చి ర్యాలీలో పాల్గొనాలని పిలుపునిచ్చారు. కాంగ్రెస్ చేస్తున్న ఆరోపణలకు హైదరాబాద్ వేదికగా అమిత్ షా సమాధానం చెబుతారని అన్నారు. తెలంగాణలో వచ్చే ఎన్నికల్లో భాజపా కచ్చితంగా అధికారంలోకి వస్తుందని రాంచందర్ రావు ధీమా వ్యక్తం చేశారు. పార్టీని బలోపేతం చేసేందుకు ప్రజల్లోకి వెళ్తున్నామని తెలిపారు.

ప్రతి మండలంలో కూటమి జెండాలు రెపరెపలాడాలి

-మొదటిపేజీ తరువాయి

కార్యాచరణ చేపట్టాలన్నారు. స్థానిక ఎన్నికలపై తాను, పవన్ కల్యాణ్, మాధవ్ నిరంతరం చర్చించుకుంటున్నామని తెలిపారు. ఇటీవల జరిగిన పట్టణ స్థానిక సంస్థల ఎన్నికల్లో పోలింగ్ శాతం తక్కువగా నమోదైందని, జెడ్పీటీసీ, ఎంపీటీసీ ఎన్నికల్లో మాత్రం పెద్ద ఎత్తున పోలింగ్ జరిగేలా చూడాలని ఆదేశించారు. కూటమి ఓటర్లందరూ తమ ఓటు హక్కు వినియోగించుకునేలా ప్రత్యేక శ్రద్ధ వహించాలన్నారు. పట్టణ స్థానిక సంస్థల ఎన్నికలు ప్రశాంతంగా జరగడంపై సంతృప్తి వ్యక్తం చేసిన సీఎం, పులివెందులలో హింస సృష్టించేందుకు కొందరు ప్రయత్నించినా కూటమి నేతలు సంయమనం పాటించారని అభినందించారు. త్వరలో జరగనున్న కౌంటింగ్ ప్రక్రియలోనూ అప్రమత్తంగా వ్యవహరించాలని సూచించారు. ఒకవైపు ఎన్నికల హడావుడి ఉన్నప్పటికీ, మరోవైపు 'అర్నబ్', 'మురసు' తుపానుల సహాయక చర్యలను సమర్థంగా చేపడుతున్నామని, విరిగిన స్తంభాలను పునరుద్ధరించి విద్యుత్ సరఫరాను గాడిలో పెట్టామని చంద్రబాబు వివరించారు. ఏపీలో ఎంపీటీసీ, జెడ్పీటీసీ ఎన్నికల పోలింగ్ నవంబరు 5న జరగనుండగా, నవంబరు 7న ఓట్ల లెక్కింపు చేపట్టి ఫలితాలు వెల్లడించనున్నారు.

మురసు తుపాను ఎఫెక్ట్:
ఏపీలో పలు జిల్లాల్లో స్కూళ్లు, కాలేజీలకు సెలవు

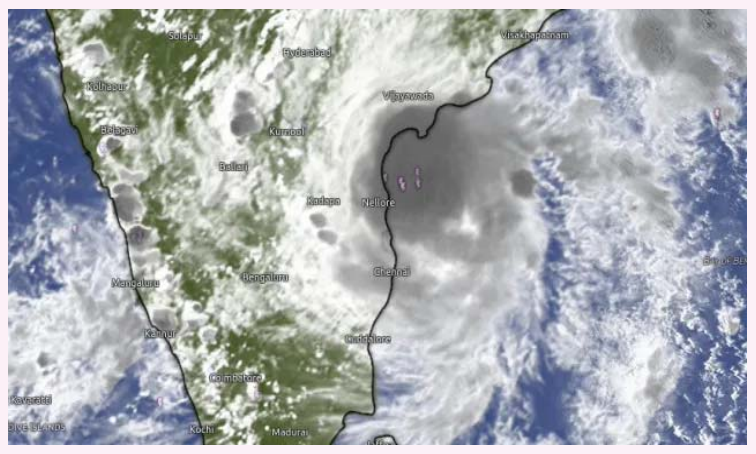

బంగాళాఖాతంలో ఏర్పడిన 'మురసు' తుపాను తీవ్రరూపం దాల్చడంతో ఆంధ్రప్రదేశ్ ప్రభుత్వం అప్రమత్తమైంది. ముందుజాగ్రత్త చర్యగా కోస్తాంధ్రలోని పలు జిల్లాల్లో విద్యాసంస్థలకు సెలవు ప్రకటించింది. నవంబర్ 2వ తేదీన (సోమవారం) స్కూళ్లు, కాలేజీలను మూసివేయాలని ఆయా జిల్లాల కలెక్టర్లు అధికారికంగా ఆదేశాలు జారీ చేశారు. బాపట్ల జిల్లాలో రేపు కూడా సెలవు ప్రకటించారు. భారత వాతావరణ శాఖ (xవీణ) అంచనాల ప్రకారం, 'మురసు' తీవ్ర తుపానుగా బలపడి, నవంబర్ 2 అర్ధరాత్రి నుంచి 3వ తేదీ తెల్లవారుజాము మధ్య నెల్లూరు--నర్సాపురం మధ్య, ఒంగోలు సమీపంలో తీరం దాటే అవకాశం ఉంది. తీరం దాటే సమయంలో గంటకు 100 నుంచి 110 కిలోమీటర్ల వేగంతో పెనుగాలులు వీస్తాయని, గరిష్ఠంగా 120 కిలోమీటర్ల వేగానికి చేరవచ్చని హెచ్చరించింది. ఈ హెచ్చరికల నేపథ్యంలో కృష్ణా, ఎన్టీఆర్, గుంటూరు, పల్నాడు, బాపట్ల, ప్రకాశం, నెల్లూరు, ఏలూరు జిల్లాల్లోని అన్ని ప్రభుత్వ, ప్రైవేటు పాఠశాలలు, జూనియర్, డిగ్రీ కాలేజీలతో పాటు అంగన్‌వాడీ కేంద్రాలకు కూడా సెలవు వర్తిస్తుందని అధికారులు స్పష్టం చేశారు. బాపట్ల జిల్లాలో నవంబర్ 2, 3 తేదీల్లో రెండు రోజుల పాటు విద్యాసంస్థలకు సెలవులు ప్రకటించారు. తుపాను ప్రభావం ఎక్కువగా ఉండే అవకాశం ఉన్న కృష్ణా, గుంటూరు, బాపట్ల, ప్రకాశం, నెల్లూరు జిల్లాలకు వాతావరణ శాఖ రెడ్ అలర్ట్ జారీ చేసింది. విద్యార్థులు, ప్రజలు అప్రమత్తంగా ఉండాలని, అత్యవసరమైతే తప్ప ఇళ్ల నుంచి బయటకు రావద్దని అధికారులు సూచించారు. ఈ సెలవులను తదుపరి ప్రభుత్వ సెలవు రోజుల్లో భర్తీ చేయనున్నట్లు విద్యాశాఖ వర్గాలు తెలిపాయి. తుపాను పరిస్థితిని ఎప్పటికప్పుడు సమీక్షిస్తూ, అధికార యంత్రాంగం సహాయక చర్యలకు సిద్ధంగా ఉంది.

ఎన్నికల సంఘం అధికార పార్టీకి
కొమ్ముకాయడం దారుణం

-మొదటిపేజీ తరువాయి

అడ్డుకున్నారని జగన్ ఆరోపించారు. పోలీసుల సహకారంతోనే బయట ప్రాంతాల నుంచి వచ్చిన వారు దాడులకు పాల్పడి, తమ ఏజెంట్లను బూత్‌ల నుంచి బయటకు లాగేశారని తెలిపారు. ఓటర్ల స్లిప్పులు లాక్కొని, బూత్‌లను ఆక్రమించి రిగ్గింగ్, సైక్లింగ్‌కు పాల్పడ్డారని, వీటికి స్పష్టమైన వీడియో ఆధారాలున్నాయని పేర్కొన్నారు. అయితే, 70 బూత్‌లలో అక్రమాలు జరిగితే, కేవలం 4 బూత్‌లలో మాత్రమే రీపోలింగ్‌కు ఆదేశించడం దారుణమని జగన్ అన్నారు. ఇది ప్రజలను మభ్యపెట్టే కంటితుడుపు చర్య కాదా అని ఆయన ప్రశ్నించారు. ఇలాంటి వాటిని స్వేచ్ఛాయుత ఎన్నికలు అంటారా? అంటూ ఎన్నికల సంఘం తీరుపై ఆగ్రహం వ్యక్తం చేశారు. ఈ తరహా ఘటనలు కేవలం పులివెందులకే పరిమితం కాలేదని, రాష్ట్రవ్యాప్తంగా జరిగాయని జగన్ తెలిపారు. కడప, తిరుపతి, కర్నూలు, గుంటూరు, విజయవాడ, విశాఖపట్నం కార్పొరేషన్లతో పాటు మాచర్ల, కుప్పం, పుత్తూరు, నంద్యాల వంటి అనేక మున్సిపాలిటీల్లోనూ అక్రమాలు జరిగాయని ఆరోపించారు. ప్రజాస్వామ్య పరిరక్షణ కోసం ఈ అక్రమాలపై న్యాయపోరాటం చేస్తామని... గెలుపు ఆలస్యమైనా అంతిమంగా న్యాయం, ధర్మమే గెలుస్తాయని ఆయన పునరుద్ఘాటించారు.

ప్రజాస్వామ్యాన్ని కాపాడుకోవాలి



వరుస ఎన్నికల ఓటములతో కాంగ్రెస్ పార్టీ నైరాశ్యంలో కూరుకుపోయిందని కేంద్ర హోంమంత్రి అమిత్ షా విమర్శించారు. ప్రజాస్వామ్యబద్ధంగా అధికారంలోకి రావడం సాధ్యం కాకపోవడంతో అరాచక మార్గాల ద్వారా అధికారాన్ని చేజిక్కించుకోవాలని చూస్తోందని ఆరోపించారు. కాంగ్రెస్ కుట్రపూరిత ప్రయత్నాల నుంచి దేశ ప్రజాస్వామ్యాన్ని కాపాడుకోవాల్సిన బాధ్యత ప్రజలపై ఉందని పేర్కొన్నారు. ఈ మేరకు సోషల్ మీడియా వేదిక 'ఎక్స్'లో ఆయన పోస్టు చేశారు. హైదరాబాద్‌లో నిర్వహించనున్న 'లోక్‌తంత్ర బచావో - అరాచకత హటావో' (ప్రజాస్వామ్యాన్ని రక్షిద్దాం - అరాచకవాదాన్ని అంతం చేద్దాం) మహా పాదయాత్రలో తాను పాల్గొంటున్నట్లు అమిత్ షా వెల్లడించారు. కాంగ్రెస్ వైఖరిని ప్రజల్లోకి తీసుకెళ్లడమే లక్ష్యంగా ఈ కార్యక్రమం నిర్వహిస్తున్నట్లు బీజేపీ వర్గాలు చెబుతున్నాయి. ఈ పాదయాత్రలో అమిత్ షాతో పాటు కేంద్ర మంత్రులు కిషన్‌రెడ్డి, బండి సంజయ్, తెలంగాణ బీజేపీ నేతలు, పార్టీ కార్యకర్తలు పాల్గొంటున్నారు. భారీ సంఖ్యలో ప్రజలు తరలివస్తారని పార్టీ నాయకులు అంచనా వేస్తున్నారు. పాదయాత్ర ముగిసిన తర్వాత నిర్వహించనున్న బహిరంగ సభలో అమిత్ షా ప్రసంగించనున్నారు. కాంగ్రెస్ పార్టీపై ఆయన మరిన్ని విమర్శలు చేసే అవకాశం ఉండటంతో సభలో ఆయన ప్రసంగంపై రాజకీయ వర్గాల్లో ఆసక్తి నెలకొంది.

ప్రజావాణి
RNI NO:TGTEL/25/A5443
గురువారం ,సెప్టెంబర్, 03, 2026
మంగళవారం 3
నవంబర్ 2026

వాహనాల అద్దె ధరలు పెంచాలి

- తెలంగాణ కార్ బొలెరో డ్రైవర్ అసోసియేషన్ ఆధ్వర్యంలో రెండు రోజుల సమ్మె
- డీజిల్ ధరల పెరుగుదలకు అ నుగుణంగా అద్దెలు సవరించాలని వాహన యజమానుల డిమాండ్



పెద్దపల్లి: తెలంగాణ కార్ బొలెరో డ్రైవర్ అసోసియేషన్ ఆధ్వర్యంలో పెద్దపల్లి జిల్లాలో టీజీఎస్పీడీసీఎల్‌కు సంబంధించిన ఫీల్డ్ వాహనాల యజమానులు తమ సమస్యల పరిష్కారం కోసం రెండు రోజుల సమ్మె నిర్వహించారు. గత కొన్ని సంవత్సరాలుగా తమ వాహనాలను సంస్థ ఆధీనంలో నడుపుతున్నామని, డీజిల్ ధరలు భారీగా పెరిగిన నేపథ్యంలో వాహనాల అద్దె ధరలను సవరించాలని వారు డిమాండ్ చేశారు.

ఈ సందర్భంగా అసోసియేషన్ ప్రతినిధులు మాట్లాడుతూ.. గతంలో డీజిల్ ధరలు పెరిగిన సమయంలో తమ విజ్ఞప్తి మేరకు 2,000 కిలోమీటర్లకు 29 సీట్ల వ్యాన్‌కు రూ.31,200 అద్దె పెంచారని తెలిపారు. అప్పటి నుంచి కిలోమీటరుకు రూ.88.50 చొప్పున చెల్లింపులు జరుగుతున్నాయని పేర్కొన్నారు.

అనంతరం 2001 ఆగస్టు 1వ తేదీన 2,000 కిలోమీటర్లకు కారుకు రూ.35,250, వ్యాన్‌కు రూ.40,500 చొప్పున అద్దె ధరలను పెంచినట్లు తెలిపారు.

ప్రస్తుతం డీజిల్ ధరలు మూడు సార్లు పెరిగినప్పటికీ, వాహనాల అద్దె ధరల్లో తగిన సవరణలు జరగలేదని ఆవేదన వ్యక్తం చేశారు. పెరుగుతున్న డీజిల్ ధరలు, వాహన నిర్వహణ ఖర్చులు, ఇతర వ్యయాల కారణంగా వాహన యజమానులు తీవ్ర ఆర్థిక ఇబ్బందులు ఎదుర్కొంటున్నారని తెలిపారు.

అద్దె ధరలు పెంచాలని విజ్ఞప్తి

ప్రస్తుత పరిస్థితులను దృష్టిలో ఉంచుకుని 2,000 కిలోమీటర్లకు కారుకు రూ.55,000, వ్యాన్‌కు రూ.60,000 చొప్పున అద్దె చెల్లించాలని అసోసియేషన్ ప్రతినిధులు కోరారు. అదేవిధంగా అదనంగా ప్రయాణించే ప్రతి కిలోమీటరుకు 15 శాతం చొప్పున అదనపు చెల్లింపులు చేయాలని విజ్ఞప్తి చేశారు.

తమ సమస్యలను అధికారులు పరిశీలించి, వాహన యజమానులకు న్యాయం జరిగేలా అద్దె ధరలను సవరించి పెంచాలని కోరారు. డీజిల్ ధరల పెరుగుదలకు అనుగుణంగా అద్దె ధరలను పెంచితేనే వాహనాల నిర్వహణ సాధ్యమవుతుందని పేర్కొన్నారు.ఈ కార్యక్రమములో అధ్యక్షుడు తూముల రాజేశం ఉపాధ్యక్షుడు అమ్మకాంటి మల్లేష్ జనరల్ సెక్రెటరీ దాసోహం హరికృష్ణ జాయింటి సెక్రెటరీ కాంపెల్లి తిరుపతి ట్రెజరీర్ క్యాదాసి ప్రశాంత్ కుమార్ ఎజుక్యూటివ్ మెంబర్ మాలేం తిరుపతి కాంపెల్లి అశోక్ ఇరుగురాల అంజనీ ప్రసాద్ మల్లెమ్మారి ప్రభాకర్ తదితరులు అధికాశంఖ్యలో పాల్గొన్నారు

వరి పంటలను పరిశీలించిన శాస్త్రవేత్తలు

- సిద్ధి మంగళ రకాల విత్తనాలతో పంట ఎదుగుదలపై పరిశీలన



ప్రజావాణి శాయంపేట మండలంలోని మైలారం, జోగంపల్లి, పెద్దకోడెపాక గ్రామాలకు చెందిన రైతులు విక్రమ్ ట్రేడర్స్ విత్తన దుకాణంలో కొనుగోలు చేసిన సిద్ధి, మంగళ రకాల వరి విత్తనాలను సాగు చేయగా పంట ఆశించిన స్థాయిలో ఎదగడం లేదని ఆందోళన వ్యక్తం చేశారు. ఈ విషయమై ఇటీవల విత్తన దుకాణం ఎదుట నిరసన తెలిపి వ్యవసాయ అధికారులకు ఫిర్యాదు చేశారుఈ నేపథ్యంలో శనివారం హైదరాబాద్ పరిశోధనా కేంద్రానికి చెందిన శాస్త్రవేత్తలు శ్రీధర్, లక్ష్మీప్రసన్న, గోవిందు నాయక్ రైతులతో కలిసి జోగంపల్లి శివారులోని వరి పంటలను క్షేత్రస్థాయిలో పరిశీలించారుఈ సందర్భంగా సిద్ధి, మంగళ రకాల విత్తనాలతో సాగు చేసిన వరి పంటల్లో ప్రాథమిక పరిశీలనలో కొన్ని వ్యత్యాసాలు కనిపిస్తున్నాయని శాస్త్రవేత్తలు గుర్తించినట్లు తెలిపారు. వరి కంకులు వచ్చిన తర్వాత విత్తన నమూనాలను సేకరించేందుకు అనువుగా ఉంటుందని పేర్కొన్నారు. సంబంధిత విత్తన కంపెనీల ప్రతినిధులను కూడా విచారించాలని సూచించారుసుమారు 150 ఎకరాల్లో ఇదే తరహా పరిస్థితి నెలకొందని, పెట్టుబడులు పెట్టి పంట సాగు చేసిన తమకు తీవ్ర నష్టం వాటిల్లే పరిస్థితి ఉందని రైతులు ఆవేదన వ్యక్తం చేశారు. పంట నష్టంపై సమగ్ర విచారణ జరిపి తమకు న్యాయం చేయాలని శాస్త్రవేత్తలను కోరారుఈ పరిశీలన కార్యక్రమంలో వ్యవసాయ శాఖ అధికారులు, రైతులు పాల్గొన్నారు

బీఆర్ఏఓయూ ద్వారా ఉన్నత విద్యకు విస్తృత అవకాశాలు : డాక్టర్ బి. ధర్మ నాయక్

- ఉద్యోగ, ఉపాధి అవకాశాలను అందించే నూతన కోర్సులు విద్యార్థులు ప్రతి ఆదివారం జరిగే బోధనా తరగతులకు తప్పనిసరిగా హాజరుకావాలి



నల్లగొండ జిల్లా ప్రతినిధి ప్రజావాణిదూరవిద్య ద్వారా ఉన్నత విద్యను అభ్యసించాలనుకునే విద్యార్థులకు డాక్టర్ బీఆర్ అంబేద్కర్ ఓపెన్ యూనివర్సిటీ (బీఆర్ఏఓయూ) ఎన్నో అవకాశాలను కల్పిస్తోందని యూనివర్సిటీ ఎడ్యుకేషన్ ఎక్స్‌టెన్షన్ సెంటర్ నోడల్ అధికారి డాక్టర్ బి. ధర్మ నాయక్ అన్నారు. విద్యార్థుల అవసరాలు, ప్రస్తుత ఉద్యోగ, ఉపాధి రంగాల డిమాండ్‌కు అనుగుణంగా యూనివర్సిటీలో నూతన కోర్సులను ప్రవేశపెడుతున్నట్లు తెలిపారు. ఆదివారం నల్లగొండ ప్రాంతీయ సమన్వయ కేంద్రంలో నూతనంగా ప్రవేశాలు పొందిన విద్యార్థుల కోసం నల్లగొండ ప్రాంతీయ సమన్వయ కేంద్రం కోఆర్డినేటర్ డాక్టర్ బొజ్జ అనిల్ కుమార్ అధ్యక్షతన నిర్వహించిన ఓరియంటేషన్ కార్యక్రమంలో డాక్టర్ బి. ధర్మ నాయక్ పాల్గొని మాట్లాడారు. యూనివర్సిటీ వైస్ ఛాన్సలర్ ప్రొఫెసర్ ఘంటా చక్రపాణి బాధ్యతలు స్వీకరించిన అనంతరం దూరవిద్యా విధానంలో అనేక మార్పులు, సంస్కరణలు తీసుకొచ్చారని పేర్కొన్నారు. విద్యార్థులకు నాణ్యమైన విద్యను అందించడంతోపాటు బోధనా విధానాన్ని మరింత మెరుగు పరిచేందుకు ప్రత్యేక చర్యలు చేపట్టినట్లు వివరించారు. ఉమ్మడి నల్లగొండ జిల్లా లో బీఆర్ఏఓయూ ప్రవేశాలకు విద్యార్థుల నుంచి విశేష స్పందన లభిస్తోందని, అడ్మిషన్ల పరంగా అత్యధిక సంఖ్యలో విద్యార్థులు చేరడం సంతోషకరమని అన్నారు. దూరవిద్యను అభ్యసించే విద్యార్థులు క్రమశిక్షణతో చదువుపై దృష్టి సారించాలని సూచించారు. ప్రతి ఆదివారం నిర్వహించే బోధనా తరగతులకు విద్యార్థులు తప్పనిసరిగా హాజరుకావాలని, అధ్యాపకులు అందించే సూచనలు, సలహాలను పాటిస్తూ పాఠ్యాంశాలను



క్రమం తప్పకుండా అభ్యసించాలని కోరారు. తరగతులకు హాజరవుతూ సందేహాలను నివృత్తి చేసుకోవడం ద్వారా పరీక్షల్లో మంచి ఫలితాలు సాధించవచ్చని తెలిపారు. దూరవిద్యను కేవలం డిగ్రీలు పొందే మార్గంగా కాకుండా, వ్యక్తిగత అభివృద్ధికి, ఉద్యోగ, ఉపాధి అవకాశాలను మెరుగుపరుచుకునేందుకు ఒక చక్కని వేదికగా విద్యార్థులు ఉపయోగించుకోవాలని డాక్టర్ ధర్మ నాయక్ పిలుపునిచ్చారు. ఈ కార్యక్రమంలో మహిళా డిగ్రీ కళాశాల కోఆర్డినేటర్ మహిళా డిగ్రీ కళాశాల అధ్యయన కేంద్రం కోఆర్డినేటర్ భూక్యా వీరన్న, కౌన్సిలర్లు కృష్ణ రెడ్డి, మహేశ్వరీ, పద్మ హరిత, మహేష్, శ్రీకాంత్ తదితరులు పాల్గొన్నారు.

ఢిల్లీ రామ్‌లీలా మైదానంలో కాంగ్రెస్ గర్జన

- బండి రమేష్ నాయకత్వంలో కూకట్‌పల్లి నుంచి భారీగా తరలివెళ్లిన కాంగ్రెస్ శ్రేణులు .





కూకట్‌పల్లి : నవంబర్ 1 (ప్రజావాణి)ఢిల్లీలోని రామ్‌లీలా మైదానంలో కాంగ్రెస్ పార్టీ, ఇండియా కూటమి ఆధ్వర్యంలో నిర్వహించిన 'ఓటు బచావో -- దేశ్ బచావో' భారీ బహిరంగ సభకు టీపీసీసీ ఉపాధ్యక్షులు, తెలంగాణ కమ్మ కార్పొరేషన్ చైర్మన్, కూకట్‌పల్లి నియోజకవర్గ కాంగ్రెస్ పార్టీ ఇన్‌చార్జి బండి రమేష్ నాయకత్వంలో కూకట్‌పల్లి నుంచి కాంగ్రెస్ శ్రేణులు భారీగా తరలివెళ్లాయి.కాంగ్రెస్ నాయకులు, కార్యకర్తలు, మహిళా నాయకురాళ్లు, యువజన కాంగ్రెస్ ప్రతినిధులు పెద్ద సంఖ్యలో సభకు హాజరై పాల్గొన్నారు. లోక్‌సభ ప్రతిపక్ష నాయకుడు రాహుల్ గాంధీ, టీపీసీసీ అధ్యక్షుడు బొమ్మ మహేష్ కుమార్ తదితర నాయకుల సమక్షంలో జరిగిన ఈ సభలో ఓటు హక్కుల పరిరక్షణ, ప్రజాస్వామ్య విలువల సంరక్షణకు సంబంధించిన నినాదాలు చేశారు.పార్టీ అధిష్ఠానం పిలుపునకు స్పందించి కూకట్‌పల్లి నుంచి భారీగా తరలివచ్చిన శ్రేణులు సభలో తమ పాల్గొనడం ద్వారా పార్టీ కార్యక్రమానికి సంఘీభావం ప్రకటించాయి. బండి రమేష్ నాయకత్వంలో కూకట్‌పల్లి కాంగ్రెస్ శ్రేణులు ఢిల్లీ సభలో పాల్గొనడం రాజకీయంగా ప్రాధాన్యత సంతరించుకుంది.

వివిధ రంగాల మేధావులతో సమృద్ధి కార్యక్రమం

- మర్రి చెన్నారెడ్డి మానవ వనరుల అభివృద్ధి సంస్థ వైస్ చైర్‌పర్సన్,డైరెక్టర్ జనరల్ శాంతి కుమారి ఆధ్వర్యంలో ప్రత్యేక కార్యక్రమం



మేడిపల్లి నవంబర్ 01(మన ప్రజావాణి) తెలంగాణ రాష్ట్రంలో వివిధ రంగాల అభివృద్ధి, విజ్ఞాన మార్పిడి,నూతన ఆలోచనలకు ప్రోత్సాహం కల్పించే లక్ష్యంతో మర్రి చెన్నారెడ్డి మానవ వనరుల అభివృద్ధి సంస్థ ఆధ్వర్యంలో సమృద్ధి కార్యక్రమం నిర్వహించారు.సంస్థ వైస్ చైర్‌పర్సన్,డైరెక్టర్ జనరల్ శాంతి కుమారి నేతృత్వంలో జరిగిన ఈ కార్యక్రమానికి వివిధ రంగాలకు చెందిన మేధావులు,నిపుణులు, దేశం నలుమూలల నుంచి ఈ ఆఫిసర్స్ అందరూ హ్రాసిన దాదాపు 1500 వందల హాజరయ్యారు.ఈ శీర్షికలలో 15 శీర్షికలు మాత్రమే ప్రజెంటేషన్ కి సెలక్ట్ చేశారు.ప్రజంటేషన్ ప్రోగ్రాంలో శ్రీ శౌర్య స్కూల్ అధినేత హేమలత వెంకన్న లో వారసుడు శ్రీధర్ హ్రాసిన శీర్షిక ఆమె బ్యాంకు ఖాతా యూపీఐ అతని చేతిలో అనే శీర్షిక అగ్రస్థానంలో నిలిచారు,ఈ సందర్భంగా శాంతి కుమారి, శ్రీధర్ లు అభినందించారు.ఈ సందర్భంగా ఐపిఎస్ శాంతి కుమారి శ్రీధర్ ని అభినందించి,ఈ శీర్షికను ప్రక్యాతిగాంచిన సంరిద్ధి లో అచ్చువేయడానికి కమిటి నిర్ణయం తీసుకొన్నది.హైదరాబాద్‌లో మహిళల ఆర్థిక స్వాతంత్ర్యాన్ని గురించి, శ్రీధర్ హ్రాసిన ఈ శీర్షిక లో చక్కగా వివరించడం జరిగింది.మహిళల బ్యాంకు ఖాతాలలో ఎంత మందివి వారిచేతిద్వారా లావాదేవీలు జరుగుతున్నవి,ఎంత మందివి వారి ద్వారా కాకుండా భర్తల ద్వారా, తల్లిదండ్రుల ద్వారా,తమ పిల్లల ద్వారా,అన్నదమ్ముల ద్వారా లావాదేవీలు జరుగుచున్నవి,మహిళలు స్వంత లావాదేవీల స్వాతంత్రం జరగాలంటే ఏంచేయాలో ఈ శీర్షిక ద్వారా శ్రీధర్ చక్కగా వివరించడం జరిగింది.

శ్రీధర్ హ్రాసిన శీర్షికకు ఇంత మంచి గుర్తింపు లభించడం సంతోషంగా ఉందని తల్లిదండ్రులు కారుపోతుల హేమలత వెంకన్నలు,కుటుంబ సభ్యులు సంతోషం వ్యక్తం చేశారు.

ఉత్తమ ఉపాధ్యాయుడు చాకలి కృష్ణకు ఘన సన్మానం.



పరిగి/కుల్కచర్ల:నవంబర్ 1,ప్రజావాణి :వికారాబాద్ జిల్లా పరిగి నియోజకవర్గం, కుల్కచర్ల మండల పరిధిలోని ఇప్పాయిపల్లి గ్రామానికి చెందిన ప్రభుత్వ ఉపాధ్యాయుడు చాకలి కృష్ణ ఉత్తమ ఉపాధ్యాయుడిగా గుర్తింపు పొందడం పట్ల గ్రామస్తులు హర్షం వ్యక్తం చేశారు. ఈ సందర్భంగా స్థానిక సర్పంచ్ ఎర్రం పోటీ మల్లేష్ ఆధ్వర్యంలో గ్రామస్తుల సమక్షంలో ఆయనను శాలువాతో ఘనంగా సత్కరించారు.ఈ కార్యక్రమంలో సర్పంచ్ ఎర్రం పోటీ మల్లేష్ మాట్లాడుతూ.. విద్యా రంగంలో విశేష సేవలందిస్తూ ఉత్తమ ఉపాధ్యాయుడిగా ఎంపికైన చాకలి కృష్ణ సాధించిన గుర్తింపు ఇప్పాయిపల్లి గ్రామానికే గర్వకారణమని కొనియాడారు. గ్రామానికి చెందిన ప్రతి ఉద్యోగి కూడా తమ తమ రంగాల్లో ఉన్నత స్థాయికి ఎదిగి, సమాజానికి మేలు చేస్తూ గ్రామానికి మంచి పేరు ప్రతిష్ఠలు తీసుకురావాలని ఆయన ఆకాంక్షించారు.ఈ సన్మాన కార్యక్రమంలో గ్రామ వార్డు సభ్యులు వెన్నచెట్టి ఆంజనేయులు, ఫీల్డ్ అసిస్టెంట్ నర్సింలు, గ్రామ కాంగ్రెస్ పార్టీ అధ్యక్షుడు వడ్డే వెంకటయ్య, బీఆర్ఎస్ నాయకుడు పసుల మల్లయ్యలతో పాటు స్థానిక నాయకులు బాల్ రెడ్డి, మాలే రఘు గౌడ్, ఆనంద్, శంకర్, మహేందర్ గౌడ్, వెన్నచెట్టి నరసింహులు, వెంకటయ్య తదితరులు పాల్గొని కృష్ణకు అభినందనలు తెలిపారు.

ఆల్మాయిపేటలో దళిత నాయకుడు పొట్టిపల్లి మొగులయ్య జన్మదిన వేడుకలు ఘనంగా నిర్వహణ

- బీఆర్ఎస్ రాష్ట్ర నాయకుడు జైపాల్ రెడ్డి ఆధ్వర్యంలో వేడుకలు
- జన్మదిన శుభాకాంక్షలు తెలిపిన బీఆర్ఎస్ నాయకులు, ప్రజాప్రతినిధులు



మన ప్రజావాణి । నవంబర్ 01ఆల్మాయిపేట। జిల్లా ప్రతినిధి బీఆర్ఎస్ పార్టీ రాష్ట్ర నాయకుడు జైపాల్ రెడ్డి ఆధ్వర్యంలో దళిత నాయకుడు పొట్టిపల్లి మొగులయ్య జన్మదిన వేడుకలను ఆల్మాయిపేట శివారులో ఘనంగా నిర్వహించారు. ఈ సందర్భంగా మొగులయ్యకు పలువురు రాజకీయ నాయకులు, ప్రజాప్రతినిధులు, వివిధ సంఘాల నాయకులు జన్మదిన శుభాకాంక్షలు తెలియజేశారు. ఆయన ఆయురారోగ్యాలతో, సుఖసంతోషాలతో జీవిస్తూ ఇలాంటి పుట్టినరోజు వేడుకలను మరెన్నో జరుపుకోవాలని ఆకాంక్షించారు.

ఈ కార్యక్రమంలో ముదిరాజ్ సంఘం రాష్ట్ర నాయకుడు మాసంపల్లి నారాయణ, బీఆర్ఎస్ పార్టీ మండల అధ్యక్షుడు లక్ష్మీకాంత్ రెడ్డి, ఆందోల్-జోగిపేట మున్సిపల్ కౌన్సిలర్లు పట్లోళ్ల శేఖర్, నాగరత్నం గౌడ్, డీబీ నాగభూషణం, ఆందోల్ మాజీ జడ్పీటీసీ అర్జునయ్య, చాపల వెంకటేశం ఆందోల్ నియోజకవర్గ దళిత నాయకుడు శంకరయ్య మాల మహానాడు జిల్లా అధ్యక్షుడు ఆందోల్ మల్లేశం, ఖజా బీఆర్ఎస్ యువ నాయకులు ఇమ్రాన్, పింటూ, మున్సిపాలిటీ దళిత నాయకుడు తాలూకా లక్ష్మణ్, రొడ్డ కిష్టయ్య, ఎం.డి. గోరె, ప్రశాంత్, అశోక్ తదితరులు పాల్గొని మొగులయ్యకు జన్మదిన శుభాకాంక్షలు తెలిపారు.

కంఠమహేశ్వర స్వామికి ప్రత్యేక పూజలు చేసిన సర్పంచ్ గుండు రామాంజి గౌడ్

- కులదైవాల ఆరాధనతో గౌడ సమాజంలో ఆధ్యాత్మిక చైతన్యం



కాచవారిగూడెం, నవంబర్ 1 (ప్రజావాణి): కాచవారిగూడెం గ్రామంలోని కంఠమహేశ్వర స్వామి, సురమాంబ తల్లి ఆలయంలో సూర్యాపేట జిల్లా సర్పంచుల ఫోరం అధ్యక్షులు, గ్రామ సర్పంచ్ గుండు రామాంజి గౌడ్ ప్రత్యేక పూజలు నిర్వహించారు. ఈ సందర్భంగా కులదైవాల ప్రాముఖ్యతను, గౌడ సమాజ ఆధ్యాత్మిక సంప్రదాయాలను గుర్తు చేసుకున్నారు.

కులదైవాల ఆరాధన మన సంస్కృతికి ప్రతీక

కులదైవాలు తరతరాలుగా వస్తున్న సంప్రదాయాలకు, ఆధ్యాత్మిక విశ్వాసాలకు ప్రతీకలుగా నిలుస్తాయి. గౌడ సమాజం కంఠమహేశ్వర స్వామిని ఇష్టదైవంగా ఆరాధిస్తూ, సురమాంబ తల్లితో కలిసి స్వామివారి పూజలు, కల్యాణోత్సవాలను భక్తిశ్రద్ధలతో నిర్వహిస్తుంది. ఇటువంటి ఆధ్యాత్మిక కార్యక్రమాలు సమాజంలో ఐక్యతను పెంపొందించడంతో పాటు, మన సంస్కృతి, సంప్రదాయాలను భావితరాలకు అందించడంలో కీలక పాత్ర పోషిస్తాయి.

తెలంగాణ వీరత్వానికి ప్రతీకగా నిలిచిన సర్దార్ సర్వాయి పాపన్న గౌడ్ పోరాట స్ఫూర్తి గౌడ సమాజానికి స్ఫూర్తిదాయకమని, ఆయన ఆశయాలను స్మరించుకుంటూ సమాజ అభ్యున్నతికి ప్రతి ఒక్కరూ కృషి చేయాలని ఈ సందర్భంగా ఆకాంక్షించారు. కులవృత్తి జీవనాధారం.. కులదైవం ఆధ్యాత్మిక బలం.. సర్దార్ సర్వాయి పాపన్న గౌడ్ పోరాట స్ఫూర్తి మనకు ఆదర్శం అనే సందేశాన్ని చాటిచెప్పారు.ఈ కార్యక్రమంలో ఆలయ చైర్మన్ జెనిగల శ్రీనివాస్, లకారం మాజీ సర్పంచ్ గురుపాదం, హుజూర్‌నగర్ మాజీ గౌడ సంఘం అధ్యక్షులు బెల్లంకొండ వెంకటేశ్వర్లు, గుడిపాటి నరేందర్, అయితగాని శ్రీనివాస్, అయితగాని సత్యనారాయణ, అయితగాని శ్రీనాథ్, వీరాంజి తదితరులు పాల్గొన్నారు.

బీజేపీ మెడికల్ సెల్ స్టేట్ ఎగ్జిక్యూటివ్ మెంబర్ గా డా.కొమ్ము జనార్ధన్ నియామకం



ప్రజావాణి మిర్యాలగూడ నియోజకవర్గం అక్టోబర్ 01మిర్యాలగూడ,ఫ్లాష్ ఇండియా ప్రతినిధి: నల్గొండ జిల్లా బిజెపి పార్టీ అధ్యక్షులు నాగం వర్షిత్ రెడ్డి సలహా మేరకు రాష్ట్ర మెడికల్ సెల్ కన్వీనర్ కొప్పుల రాజశేఖర్ రెడ్డి బిజెపి పార్టీ రాష్ట్ర అధ్యక్షులు ఎన్.రామచంద్ర రావు మరియు బిజెపి పార్టీ జనరల్ సెక్రటరీ గౌతమ్ రావు ఆదేశాలతో నకిరేకల్ నియోజక వర్గ పరిధిలో ఉన్న, కేతేపల్లి మండలం,ఉప్పలపహాడ్ గ్రామానికి చెందిన,ప్రముఖ దంత వైద్యులు,మిర్యాలగూడ పట్టణం లో జయ డెంటల్ హాస్పిటల్ స్థాపించి,గత 16 ఏళ్లకు పైగా వైద్య సేవలు అందిస్తున్న డాక్టర్ కొమ్ము జనార్దన్ ని బిజెపి స్టేట్ మెడికల్ సెల్,ఎగ్జిక్యూటివ్ మెంబర్ గా నియమించడం జరిగింది. ఈ సందర్భంగా డాక్టర్ జనార్దన్ మాట్లాడుతూ తనపై విశ్వాసం ఉంచి తన నియమకానికి సహకరించిన పెద్దలు,పార్టీ జిల్లా అధ్యక్షులు, నాగం వర్షిత్ రెడ్డికి, రాష్ట్ర బిజెపి స్టేట్ మెడికల్ సెల్ కన్వీనర్ కొప్పుల రాజశేఖర్ రెడ్డి కి,రాష్ట్ర అధ్యక్షులు రామచంద్ర రావు కి రాష్ట్ర జనరల్ సెక్రెటరీ గౌతమ్ రావుకి,మిత్రులు,శ్రేయోభిలాషులందరికీ,హృదయపూర్వక కృతజ్ఞతలు తెలిపారు.అలాగే రాబోయే రోజుల్లో బిజెపి పార్టీ కోసం అహర్నిశలు శ్రమించి రాష్ట్రంలో బిజెపి పార్టీని అధికారంలోకి తేవడానికి తన వంతు ప్రయత్నం చేస్తానని ఈ సందర్భంగా తెలియజేశారు.

ప్రజావాణి తెలుగు డైలీ
RNI NO:TGTEL/25/A5443
గురువారం , సెప్టెంబర్, 03, 2026
మంగళవారం 3
నవంబర్ 2026

ఘనంగా పుష్పాలంకరణ వేడుక

- చిన్నారి అంజన సాత్వికను ఆశీర్వదించిన బీఆర్ఎస్ మండల అధ్యక్షుడు గంప రాంబాబు
- హాజరైన స్థానిక నాయకులు, బంధుమిత్రులు



వెంకటాపురం (నూగురు), నవంబర్ 1 (ప్రజావాణి): వెంకటాపురం మండలం సూరవీడు గ్రామ పంచాయతీ పరిధిలోని విజయపురి కాలనీలో స్థానిక బీఆర్ఎస్ నాయకుడు వాదం సుధాకర్ - వెంకటరమణ దంపతుల ఏకైక కుమార్తె అంజన సాత్విక పుష్పాలంకరణ వేడుక ఆదివారం అత్యంత వైభవంగా జరిగింది. ఈ కార్యక్రమానికి బీఆర్ఎస్ మండల అధ్యక్షుడు గంప రాంబాబుతో పాటు రావులపల్లి రాంప్రసాద్, మానే రామకృష్ణ, దర్ర దామోదర్, బోదెబోయిన భూచయ్య, పెనుమాళ్ల కృష్ణారెడ్డి, దొడ్డి తాతారావు ముఖ్య అతిథులుగా హాజరయ్యారు. పూలతో అలంకరించిన వేదికపై చిన్నారిని నాయకులు ఆత్మీయంగా ఆశీర్వదించారు.ఈ సందర్భంగా బీఆర్ఎస్ మండల అధ్యక్షుడు గంప రాంబాబు మాట్లాడుతూ.. "పుష్పాలంకరణ వేడుక అనేది మన సంస్కృతి, సంప్రదాయాలకు ప్రతీక. ఆడపిల్లలను గౌరవించడం, అభినందించడం అందరి బాధ్యత. చిన్నారి అంజన సాత్విక భవిష్యత్తులో ఉన్నత విద్యను అభ్యసించి సమాజంలో ఉన్నత శిఖరాలకు ఎదగాలి" అని ఆకాంక్షించారు. అనంతరం కుటుంబ సభ్యులకు ఆయన అభినందనలు తెలిపారు.ఈ వేడుకలో బీఆర్ఎస్ సీనియర్ నాయకులు గూడవర్తి నరసింహమూర్తి, ముడుంబ శ్రీనివాస్, నాయకులు బట్ట నాగేందర్, కుసం దుర్గాప్రసాద్, సూరవీడు సర్పంచ్ మురళి, చెరుకూరి సతీష్, రాజేష్, బంద సాంబం, ఎక్కిభోయిన సాయికిరణ్, డార్రా దామోదర్, స్థానిక ప్రజాప్రతినిధులు, బంధుమిత్రులు పెద్ద ఎత్తున పాల్గొన్నారు.

హుజురాబాద్‌లో ఘనంగా 'సీనియర్ సిటిజన్స్ అనుభవాల ఆత్మీయ సమ్మేళనం'..

■ వయసు అనేది కేవలం ఒక సంఖ్య మాత్రమేనని, మనసును ఉల్లాసంగా, ఉత్సాహంగా ఉంచుకుంటే ఏ వందేళ్ల నిండు నూరేళ్ల జీవితాన్ని ఆనందంగా గడపవచ్చని పలువురు వక్తలు పిలుపునిచ్చారు.



హుజురాబాద్ ప్రజావాణి నవంబర్ :01 వయసు అనేది కేవలం ఒక సంఖ్య మాత్రమేనని, మనసును ఉల్లాసంగా, ఉత్సాహంగా ఉంచుకుంటే వందేళ్ల నిండు నూరేళ్ల జీవితాన్ని ఆనందంగా గడపవచ్చని పలువురు వక్తలు పిలుపునిచ్చారు. హుజురాబాద్ పట్టణంలోని హుజురాబాద్ క్లబ్ లో ఆదివారం రాష్ట్రంలోనే ఎక్కడా లేని విధంగా ఓ వినూత్న కార్యక్రమానికి శ్రీకారం చుట్టారు. స్థానిక 'మార్నింగ్ ఫ్రెండ్స్' ఆధ్వర్యంలో, పట్టణ కౌన్సిలర్, ప్రముఖ పర్యావరణవేత్త వర్ధినేని రవీందర్‌రావు సౌజన్యంతో నిర్వహించిన 'సీనియర్ సిటిజన్స్ అనుభవాల ఆత్మీయ సమ్మేళనం' అత్యంత స్ఫూర్తిదాయకంగా సాగింది. ?హుజురాబాద్ పట్టణంలో నివాసముంటున్న వారితో పాటు ఉద్యోగ, వ్యాపార రీత్యా ఇతర ప్రాంతాల్లో స్థిరపడిన 70 ఏళ్లు పైబడిన సుమారు 150 మంది వృద్ధులను ఒకే వేదికపైకి చేర్చి ఈ సమ్మేళనాన్ని ఏర్పాటు చేశారు. ఈ సందర్భంగా సీనియర్ సిటిజన్లను శాలువాలతో ఘనంగా సత్కరించి గౌరవించారు.

అనుభవాల పంపకం - ఆదర్శాల సందేశం...

ఈ కార్యక్రమంలో వక్తలు మాట్లాడుతూ.. జీవిత చరమాంకంలో పిల్లలు, ఆస్తిపాస్తులు ఉన్నప్పటికీ ఒంటరిగా జీవించడం వృద్ధులకు నరకప్రాయంగా మారుతోందని ఆవేదన వ్యక్తం చేశారు. సీనియర్ సిటిజన్లు ఒంటరితనానికి గురికాకుండా తమ కుటుంబ సభ్యులతో, మనవళ్లు, మనవరాళ్లతో కలిసి ఆనందంగా గడిపినప్పుడే మానసిక ప్రశాంతత,"సంపూర్ణ ఆరోగ్యం లభిస్తాయని స్పష్టం చేశారు. జీవితంలో సంపాదించిన దాంట్లో కొంత భాగాన్ని సమాజంలోని పేదలు, బడుగు, బలహీన వర్గాల సంక్షేమానికి వెచ్చించి చేయూతనివ్వాలని, సమాజ హితమే పరమావధిగా జీవించాలని కోరారు.

అండగా ఉంటాం -మార్నింగ్ ఫ్రెండ్స్

సీనియర్ సిటిజన్లకు ఎలాంటి కష్టాలు, సమస్యలు తలెత్తినా తాము అండగా ఉంటామని, అవసరమైన సమయాల్లో 'మార్నింగ్ ఫ్రెండ్స్' గ్రూపు సభ్యులను సంప్రదించవచ్చని నిర్వాహకులు భరోసా ఇచ్చారు. అనంతరం పలువురు వృద్ధులు మాట్లాడుతూ.. గతంలో తాము సమాజం కోసం చేసిన సేవలు, జీవితంలో ఎదుర్కొన్న ఒడిదుడుకులు, కఠిన పరిస్థితులను అధిగమించిన తీరును, అందుకు పాటించిన మెలకువలను సభికులతో పంచుకున్నారు. ఈ తరానికి మార్గదర్శకంగా నిలిచేలా ఈ కార్యక్రమం నిర్వహించడం పట్ల నిర్వాహకులకు వారు కృతజ్ఞతలు తెలిపారు. ఈ కార్యక్రమంలో జేఏసీ నాయకులు పలకల ఈశ్వర్ రెడ్డి,వేల్పుల రత్నం, ఆవునూరు సమ్మయ్య,ముక్కెర రాజు, ఎస్సీ కార్పొరేషన్ మాజీ చైర్మన్ బండ శ్రీనివాస్, సర్పంచ్ కట్కూరి మల్లారెడ్డి,బెదరకోట జనార్ధన్, చిరంశెట్టి వీరయ్య, మార్త రవీందర్,బత్తుల సమ్మయ్య,మామిడిపల్లి సాయి పట్టణ ప్రముఖులు, మార్నింగ్ ఫ్రెండ్స్ సభ్యులు పెద్ద సంఖ్యలో పాల్గొన్నారు.

అయ్యప్ప స్వాములకు నిత్య అన్నదానం.. ప్రారంభించిన ఎమ్మెల్యే మాధవరం కృష్ణారావు

- అన్నదానం మహాదానం.. భక్తులకు సేవ చేయడం పవిత్ర కార్యం





కూకట్‌పల్లి :నవంబర్ 1(ప్రజావాణి) కేపీహెచ్‌బీ రోడ్ నంబర్ 2లోని సాయిబాబా ఆలయం వద్ద అయ్యప్ప స్వాముల కోసం ప్రతిరోజూ నిర్వహించనున్న నిత్య అన్నదాన కార్యక్రమాన్ని కూకట్‌పల్లి ఎమ్మెల్యే మాధవరం కృష్ణారావు ప్రారంభించారు.ఈ సందర్భంగా ఎమ్మెల్యే మాట్లాడుతూ.. అయ్యప్ప స్వాముల దీక్షా సమయంలో భక్తులకు అన్నదానం చేయడం ఎంతో పవిత్రమైన సేవ అని, అన్నదానం మహాదానమని పేర్కొన్నారు. నిత్యం అన్నదాన కార్యక్రమాన్ని నిర్వహించేందుకు ముందుకొచ్చిన నిర్వాహకులను ప్రత్యేకంగా అభినందించారు. అయ్యప్ప స్వాముల ఆశీస్సులు ప్రజలందరిపై ఉండాలని ఆకాంక్షించారు.ఈ కార్యక్రమంలో ఆలయ కమిటీ సభ్యులు, అయ్యప్ప స్వాములు, స్థానిక నాయకులు, భక్తులు పెద్ద సంఖ్యలో పాల్గొన్నారు.

కూకట్‌పల్లిలో కొత్త వ్యాపారానికి శ్రీకారం.. 'బెస్ట్ వాఫిల్స్ ఇన్ ది టౌన్' ప్రారంభం

- నూతన షాప్‌ను ప్రారంభించిన ఎమ్మెల్యే మాధవరం కృష్ణారావు



కూకట్‌పల్లి నవంబర్ 1(ప్రజావాణి) కూకట్‌పల్లిలో నూతనంగా ఏర్పాటు చేసిన 'బెస్ట్ వాఫిల్స్ ఇన్ ది టౌన్' షాప్‌ను ఎమ్మెల్యే మాధవరం కృష్ణారావు ముఖ్య అతిథిగా హాజరై ఘనంగా ప్రారంభించారు. ఈ సందర్భంగా షాప్ నిర్వాహకులకు శుభాకాంక్షలు తెలియజేస్తూ, వ్యాపారం విజయవంతంగా అభివృద్ధి చెందాలని ఆకాంక్షించారు. యువత ఉద్యోగాలకే పరిమితం కాకుండా వ్యాపార రంగంలోనూ రాణించేందుకు ముందుకు రావడం అభినందనీయమని పేర్కొన్నారు. ఈ కార్యక్రమంలో మాజీ కార్పొరేటర్ జూపల్లి సత్యనారాయణ, చిన్నతులసి అశోక్ తదితరులు పాల్గొన్నారు.

పట్టభద్రుల ఓటరు నమోదుపై కాంగ్రెస్ పార్టీ ప్రచారం





ప్రజావాణి -- నడికూడ, నవంబర్ 1:వరంగల్--ఖమ్మం--నల్గొండ పట్టభద్రుల శాసనమండలి నియోజకవర్గ ఓటరు నమోదు కార్యక్రమంలో భాగంగా హనుమకొండ జిల్లా నడికూడ మండలం కంటాత్మకూర్ గ్రామంలో కాంగ్రెస్ పార్టీ నాయకులు విస్తృత ప్రచారం నిర్వహించారు.టీపీసీసీ, డీసీసీ నాయకత్వంతో పాటు పరకాల శాసనసభ్యులు రేవూరి ప్రకాశ్ రెడ్డి ఆదేశాల మేరకు గ్రామంలో పట్టభద్రులను కలిసి ఓటరు నమోదుపై అవగాహన కల్పించారు. కాంగ్రెస్ పార్టీ బలపరిచిన అభ్యర్థి రాంరెడ్డి సర్వోత్తం రెడ్డి గెలుపే లక్ష్యంగా ప్రతి పట్టభద్రుడిని సంప్రదించి ఓటరు జాబితాలో పేరు నమోదు చేయిస్తున్నట్లు గ్రామ సర్పంచ్ కొంగటి తిరుపతి తెలిపారు. అర్హులైన పట్టభద్రులందరూ ఈ అవకాశాన్ని సద్వినియోగం చేసుకొని తమ ఓటును నమోదు చేసుకోవాలని ఆయన కోరారు.ఈ కార్యక్రమంలో గ్రామ కాంగ్రెస్ అధ్యక్షులు రాయిడి రాజిరెడ్డి, కార్యనిర్వాహక అధ్యక్షులు కంటాత్మకూర్ రాజు, యువజన కాంగ్రెస్ అధ్యక్షులు బున ప్రవీణ్, ఓటరు నమోదు బాధ్యులు గూడూరు శ్రీధన్య, సతీష్, క్లస్టర్ ఇన్‌చార్జి రాయిడి జీవన్ రెడ్డితో పాటు కాంగ్రెస్ నాయకులు, కార్యకర్తలు పాల్గొన్నారు.

మాదాపూర్ అభివృద్ధికి రూ.9.14 కోట్ల నిధులు!

- తొమ్మిది కాలనీల్లో సీసీ రోడ్లు, వరద కాల్వలు.. గుట్టల బేగంపేట్‌లో స్మశానవాటిక అభివృద్ధికి శంకుస్థాపన
- పనుల్లో నాణ్యతకు ప్రాధాన్యం ఇవ్వాలి.. అధికారులకు పీఏసీ చైర్మన్ ఆరెకపూడి గాంధీ ఆదేశం



మాదాపూర్, నవంబర్ 1 (ప్రజావాణి)శేరిలింగంపల్లి నియోజకవర్గ అభివృద్ధిలో భాగంగా మాదాపూర్ డివిజన్ పరిధిలోని పలు కాలనీల్లో రూ.9 కోట్ల 14 లక్షల 35 వేల అంచనా వ్యయంతో చేపట్టనున్న వివిధ అభివృద్ధి పనులకు పీఏసీ చైర్మన్, ఎమ్మెల్యే ఆరెకపూడి గాంధీ శంకుస్థాపన చేశారు. అరుణోదయ కాలనీ, అయ్యప్ప సొసైటీ, గోకుల్ ప్లాట్స్, ఆదిత్య నగర్, మాతృశ్రీ నగర్, సిద్ధి వినాయక నగర్, గుట్టల బేగంపేట్, సర్వే ఆఫ్ ఇండియా, సైబర్ హిల్స్ ప్రాంతాల్లో సీసీ రోడ్లు, వరద నీటి కాల్వలు, స్మశానవాటిక అభివృద్ధి పనులు చేపట్టనున్నారు.

ఈ సందర్భంగా గాంధీ మాట్లాడుతూ ప్రజల సంక్షేమం, కాలనీల్లో మౌలిక వసతుల కల్పనే లక్ష్యంగా అభివృద్ధి పనులకు శ్రీకారం చుట్టినట్లు తెలిపారు. ముఖ్యమంత్రి రేవంత్ రెడ్డి మార్గదర్శకత్వంలో, మంత్రి శ్రీధర్ బాబు సహకారంతో శేరిలింగంపల్లి నియోజకవర్గాన్ని అన్ని రంగాల్లో అభివృద్ధి చేస్తామని పేర్కొన్నారు.అభివృద్ధి పనులను నాణ్యతా ప్రమాణాలతో చేపట్టాలని, ఎలాంటి జాప్యం లేకుండా త్వరితగతిన పూర్తి చేసి ప్రజలకు అందుబాటులోకి తీసుకురావాలని అధికారులను ఆదేశించారు. వరద నీటి కాల్వల నిర్మాణం వేగంగా పూర్తి చేసి వర్షపు నీరు సాఫీగా వెళ్లేలా చర్యలు తీసుకోవాలని సూచించారు. ప్రజలకు ట్రాఫిక్ ఇబ్బందులు లేకుండా మెరుగైన రవాణా సౌకర్యాలు కల్పించేందుకు కృషి చేస్తానని తెలిపారు.

గుట్టల బేగంపేట్ స్మశానవాటికను రూ.2 కోట్లతో ఆధునిక సౌకర్యాలతో అభివృద్ధి చేయనున్నట్లు వెల్లడించారు. ఇందులో ప్రహరీ గోడ, దహన వాటిక, స్నానపు గదులు, శివుడి విగ్రహం, పూజా మండపం, స్టోర్ రూములు, విశ్రాంతి గదులు, మరుగుదొడ్లు, వర్షపు నీటి ఇంకుడు గుంత వంటి సదుపాయాలు ఏర్పాటు చేయనున్నట్లు వివరించారు.

మంజూరైన అభివృద్ధి పనుల వివరాలు:

అరుణోదయ కాలనీ, సిలికాన్ వ్యాలీ పార్క్, సిద్ధి వినాయక నగర్‌లో సీసీ రోడ్లు, ఓపెన్ జిమ్ నిర్మాణం -- రూ.1.28 కోట్లు.

అయ్యప్ప సొసైటీలో సీసీ రోడ్ల నిర్మాణం -- రూ.74.40 లక్షలు.

సున్నం చెరువు, గుట్టల బేగంపేట్, సైబర్ హిల్స్ ప్రాంతాల్లో సీసీ రోడ్లు, వరద నీటి కాల్వల నిర్మాణం -- రూ.3.36 కోట్లు.

గుట్టల బేగంపేట్ స్మశానవాటిక అభివృద్ధి, సుందరీకరణ -- రూ.2 కోట్లు.

ఆదిత్య నగర్‌లో సీసీ రోడ్ల నిర్మాణం -- రూ.57.80 లక్షలు.

గోకుల్ ప్లాట్స్‌లో సీసీ రోడ్ల నిర్మాణం -- రూ.40.50 లక్షలు.

మాతృశ్రీ నగర్‌లో సీసీ రోడ్ల నిర్మాణం -- రూ.76.50 లక్షలు.

ఈ కార్యక్రమంలో స్థానిక నాయకులు, కార్యకర్తలు, కాలనీల సంక్షేమ సంఘాల ప్రతినిధులు, మహిళలు, కాలనీ వాసులు పెద్ద సంఖ్యలో పాల్గొన్నారు.

మియాపూర్ సర్వే నంబర్ 100 బాధితులకు అండగా ఉంటాం: పీఏసీ చైర్మన్ ఆరెకపూడి గాంధీ

- ప్రశాంత్ నగర్ కాలనీ వాసులకు భరోసా.. సీఎం రేవంత్ రెడ్డి, రెవెన్యూ మంత్రి దృష్టికి సమస్యను తీసుకెళ్తా





కూకట్‌పల్లి: నవంబర్ 1 (ప్రజావాణి)మియాపూర్ సర్వే నంబర్ 100 భూములపై సుప్రీంకోర్టు తీర్పు నేపథ్యంలో ప్రశాంత్ నగర్ కాలనీలో నివసిస్తున్న పలువురు కాలనీ వాసులు పీఏసీ చైర్మన్, శేరిలింగంపల్లి ఎమ్మెల్యే ఆరెకపూడి గాంధీని ఆయన నివాసంలో మర్యాదపూర్వకంగా కలిసి వినతిపత్రం సమర్పించారు.

ఈ సందర్భంగా కాలనీ వాసులు తమ ఆవేదనను గాంధీకి వివరించారు. దశాబ్దాలుగా ఈ ప్రాంతంలో నివసిస్తున్నామని, ప్రభుత్వ రికార్డులు, అనుమతులు, రిజిస్ట్రేషన్లను విశ్వసించి తమ జీవితకాల కష్టార్జితంతో ప్లాట్లు కొనుగోలు చేశామని తెలిపారు. ఇప్పుడు సుప్రీంకోర్టు తీర్పు నేపథ్యంలో తమ ఆస్తుల భవిష్యత్తుపై ఆందోళన చెందుతున్నామని పేర్కొన్నారు.

1954 నుంచి 1979 మధ్య రెవెన్యూ రికార్డుల్లో జరిగిన మార్పులు, అప్పటి అధికారుల నిర్లక్ష్యం, ప్రభుత్వ శాఖలు ఇచ్చిన అనుమతులు, రిజిస్ట్రేషన్లలోని లోపాలకు సామాన్య ప్రజలు బాధ్యులా అని ప్రశ్నించారు. సింగరేణి, హెచ్‌ఎంటీ, ఆల్విన్, హెచ్‌ఏఎల్, ఐడీపీఎల్, బీడీఎల్ తదితర సంస్థల్లో పనిచేసిన కార్మికులు, ఉద్యోగులు తమ పదవీ విరమణ ప్రయోజనాలు, జీవితకాల పొదుపును వెచ్చించి ప్లాట్లు కొనుగోలు చేశారని వివరించారు.ప్రభుత్వ వ్యవస్థను నమ్మి ఆస్తులు కొనుగోలు చేసిన అమాయక కుటుంబాలు నేడు ఆస్తులు కోల్పోయే పరిస్థితిని ఎదుర్కొంటున్నాయని ఆవేదన వ్యక్తం చేశారు. ఈ అంశంపై ప్రభుత్వం సమగ్ర విచారణ జరిపి, నిజమైన కొనుగోలుదారులను గుర్తించి, చట్టపరంగా సాధ్యమైన పరిహారం, ప్రత్యామ్నాయ స్థలాలు లేదా న్యాయమైన పునరావాస మార్గాలను పరిశీలించాలని కోరారు. న్యాయస్థానం తీర్పును గౌరవిస్తూనే బాధిత కుటుంబాలకు న్యాయం జరిగేలా ప్రభుత్వం చొరవ చూపాలని విజ్ఞప్తి చేశారు.

ఈ సందర్భంగా పీఏసీ చైర్మన్ ఆరెకపూడి గాంధీ మాట్లాడుతూ న్యాయస్థానం ఇచ్చిన తీర్పును గౌరవించాల్సిన బాధ్యత ప్రతి ఒక్కరిపై ఉందని అన్నారు. అదే సమయంలో ప్రభుత్వ రికార్డులు, అనుమతులను నమ్మి తమ జీవితకాల కష్టార్జితంతో భూములు కొనుగోలు చేసిన అమాయక కుటుంబాలకు న్యాయం జరగాల్సిన అవసరం ఉందని పేర్కొన్నారు.

ప్రశాంత్ నగర్ కాలనీ వాసుల సమస్యను ముఖ్యమంత్రి రేవంత్ రెడ్డి, రాష్ట్ర రెవెన్యూ మంత్రి పొంగులేటి శ్రీనివాస్ రెడ్డి దృష్టికి తీసుకువెళ్తానని హామీ ఇచ్చారు. సమస్య పరిష్కారానికి తన వంతు కృషి చేస్తానని, కాలనీ వాసులు ఎవరూ ఆందోళన చెందవద్దని, వారికి అన్ని విధాలా అండగా ఉంటానని భరోసా ఇచ్చారు.

ప్రభుత్వ భూముల పరిరక్షణతో పాటు ప్రభుత్వ వ్యవస్థను విశ్వసించి నష్టపోయే పరిస్థితిని ఎదుర్కొంటున్న సామాన్య కుటుంబాల సమస్యలను కూడా మానవతా దృక్పథంతో పరిశీలించాలని కాలనీ వాసులు కోరారు.

శాంతినగర్ కాలనీలో కమ్యూనిటీ హాల్ ప్రారంభం

- ఎమ్మెల్యే సీడీపీ నిధులతో రూ.10 లక్షల వ్యయంతో నిర్మాణం.. ప్రారంభించిన పీఏసీ చైర్మన్ ఆరెకపూడి గాంధీ





కూకట్‌పల్లి :నవంబర్ 1 (ప్రజావాణి)వివేకానంద నగర్ డివిజన్ పరిధిలోని శాంతినగర్ కాలనీలో ఎమ్మెల్యే సీడీపీ నిధులు రూ.10 లక్షల అంచనా వ్యయంతో నూతనంగా నిర్మించిన కమ్యూనిటీ హాల్‌ను శేరిలింగంపల్లి ఎమ్మెల్యే, పీఏసీ చైర్మన్ ఆరెకపూడి గాంధీ ముఖ్యఅతిథిగా పాల్గొని ప్రారంభించారు.ఈ సందర్భంగా గాంధీ మాట్లాడుతూ.. శాంతినగర్ కాలనీ ప్రజలకు అన్ని హంగులతో, సకల సౌకర్యాలతో కమ్యూనిటీ హాల్ అందుబాటులోకి రావడం సంతోషకరమన్నారు. త్వరితగతిన నిర్మాణ పనులు పూర్తి చేసి ప్రజలకు అందుబాటులోకి తీసుకురావడం జరిగిందని తెలిపారు. ఈ భవనాన్ని కాలనీ సంక్షేమం, అభివృద్ధి కోసం సద్వినియోగం చేసుకోవాలని సూచించారు.కాలనీవాసులు సమావేశాలు, సభలు, చిన్నపాటి శుభకార్యాలు, జన్మదిన వేడుకలు నిర్వహించుకునేందుకు వీలుగా కమ్యూనిటీ హాల్ నిర్మించినట్లు పేర్కొన్నారు. శాంతినగర్ కాలనీ ఇతర కాలనీలకు ఆదర్శంగా నిలిచిందని అన్నారు. కాలనీ అభివృద్ధికి మరిన్ని నిధులు కేటాయించేందుకు సిద్ధంగా ఉన్నానని, ప్రజలు ఎదుర్కొనే సమస్యలను తన దృష్టికి తీసుకువస్తే పరిష్కారానికి కృషి చేస్తానని హామీ ఇచ్చారు.వివేకానంద నగర్ డివిజన్‌తో పాటు శేరిలింగంపల్లి నియోజకవర్గ అభివృద్ధికి నిరంతరం కృషి చేస్తానని, ప్రజలకు సంక్షేమ పథకాలు అందేలా చర్యలు తీసుకుంటూనే మౌలిక వసతుల కల్పనకు ప్రాధాన్యత ఇస్తామని గాంధీ తెలిపారు.

ఈ కార్యక్రమంలో స్థానిక నాయకులు, కార్యకర్తలు, మహిళలు, శాంతినగర్ కాలనీ సంక్షేమ సంఘం ప్రతినిధులు, కాలనీవాసులు తదితరులు పాల్గొన్నారు.



మన సమగ్ర ప్రజావాణి తెలుగు డైలీ
RNI NO:TGTEL/25/A5443
గురువారం , సెప్టెంబర్, 03, 2026

పోలీస్ వ్యవస్థ పై విద్యార్థులకు అవగాహన

● జుక్కల్ పోలీస్ స్టేషన్లో ఓపెన్ హౌస్ కార్యక్రమం..
పోలీసుల విధులు బాధ్యతలను వివరించిన ఎస్సై మురళి





మన ప్రజావాణి జుక్కల్ ఆర్ సి ప్రతినిధి నవంబర్ 01 విద్యార్థులకు పోలీస్ శాఖ పనితీరు, విధులు బాధ్యతలపై ప్రత్యేక అవగాహన కల్పించేందుకు జుక్కల్ పోలీస్ స్టేషన్లో ఓపెన్ హౌస్ కార్యక్రమాన్ని నిర్వహించారు.. జుక్కల్ ఎస్సై మురళి ఆధ్వర్యంలో నిర్వహించిన ఈ కార్యక్రమానికి వివేకానంద పాఠశాల విద్యార్థులు హాజరయ్యారు..ఈ సందర్భంగా విద్యార్థులకు పోలీస్టేషన్లోని వివిధ విభాగాల పనితీరు కమ్యూనికేషన్ వ్యవస్థ, పోలీసుల విధులు బాధ్యతలను ఎస్సై వివరించారు.. ప్రజల నుంచి ఫిర్యాదులు స్వీకరించడం కేసుల దర్యాప్తు శాంతి భద్రత ల పరిరక్షణ, ప్రజలకు పోలీస్ శాఖ అందించే సేవల గురించి తెలియజేశారు. పోలీస్ శాఖలు వినియోగించే వివిధ పరికరాలు సమాచార వ్యవస్థ పనితీరుపై అవగాహన కల్పించారు.. విద్యార్థులు అడిగిన పలు ప్రశ్నలకు సమాధానం ఇచ్చి వారి సందేహాలను నీ వృత్తి చేశారు.. ఈ సందర్భంగా ఎస్సై మురళి మాట్లాడుతూ... విద్యార్థులు చదువుతోపాటు సమాజంపై అవగాహన పెంపొందించుకోవాలని సూచించారు. పోలీస్ శాఖ విధులు చట్టాలు పౌరుల బాధ్యతల గురించి చిన్ననాటి నుండి తెలుసుకోవడం ఎంతో అవసరమన్నారు.. పోలీస్ స్టేషన్ అంటే భయపడాల్సిన ప్రదేశం కాదని, ప్రజల రక్షణ కోసం నిరంతరం పనిచేసే వ్యవస్థ అని వివరించారు. ఏదైనా సమస్య ఎదురైనప్పుడు భయపడకుండా పోలీసులకు సంప్రదించాలని సూచించారు.. ఓపెన్ హౌస్ కార్యక్రమాల ద్వారా విద్యార్థులకు క్షేత్రస్థాయిలో ప్రయోగిక పరిజ్ఞానం అందడంతో పాటు పోలీసు వ్యవస్థ పై సమ్మకం అవగాహన పెరుగుతాయని తెలిపారు. శాంతి బొద్ధతలో పరిరక్షణలో పోలీసుల పాత్రను విద్యార్థులు ప్రత్యక్షంగా తెలుసుకోవడం ఈ కార్యక్రమం ముఖ్య ఉద్దేశమని పేర్కొన్నారు.. ఈ కార్యక్రమంలో జుక్కల్ ఎస్సై మురళితోపాటు పోలీస్ సిబ్బంది పాఠశాల ఉపాధ్యాయులు విద్యార్థులు పాల్గొన్నారు..

పట్టభద్రుల ఓటరు నమోదుపై బీజేపీ ప్రత్యేక దృష్టి

● మోతీనగర్‌లో వడ్డేపల్లి రాజేశ్వరరావు పర్యటన.. నమోదు ప్రక్రియ వేగవంతం చేయాలని పిలుపు





కూకట్‌పల్లి : నవంబర్ 1(ప్రజావాణి)హైదరాబాద్--రంగారెడ్డి--మహబూబ్‌నగర్ పట్టభద్రుల ఎమ్మెల్సీ ఎన్నికల్లో పార్టీ విజయమే లక్ష్యంగా బీజేపీ రాష్ట్ర కార్యవర్గ సభ్యులు, మోతీసగర్ డివిజన్ ఇన్‌చార్జి వడ్డేపల్లి రాజేశ్వరరావు మోతీసగర్ డివిజన్‌లో పర్యటించారు. డివిజన్ అధ్యక్షుడు ఎర్ర స్వామి అధ్యక్షతన జరిగిన సమావేశంలో పాల్గొని పట్టభద్రుల ఓటరు సమోదు ప్రక్రియపై సమీక్ష నిర్వహించారు.అర్హులైన ప్రతి పట్టభద్రుడి పేరును ఓటరు జాబితాలో చేర్పించాలని, నమోదు కార్యక్రమాన్ని మరింత వేగవంతం చేయాలని నాయకులు, కార్యకర్తలకు దిశానిర్దేశం చేశారు. ప్రధాని నరేంద్ర మోదీ నాయకత్వంలో, రాష్ట్ర అధ్యక్షుడు ఎన్. రామచంద్రరావు మార్గదర్శకత్వంలో సమష్టిగా పనిచేసి పార్టీ అభ్యర్థి విజయానికి కృషి చేయాలని పిలుపునిచ్చారు. ఈ కార్యక్రమంలో పలువురు బీజేపీ నాయకులు, కార్యకర్తలు పాల్గొని వడ్డేపల్లి రాజేశ్వరరావును శాలువాతో ఘనంగా సన్మానించారు.

ఆద్య రెస్టారెంట్ వద్ద కేటీఆర్‌కు ఘన స్వాగతం

■ రామాయంపేటలో బీఆర్ఎస్ శ్రేణుల సందడి..
టపాసుల మోతతో మార్మోగిన పరిసరాలు
■ ఆదిలాబాద్ రైతు దీక్షకు వెళ్తున్న బీఆర్ఎస్ వర్కింగ్ ప్రెసిడెంట్‌కు నాయకులు, కార్యకర్తల ఆత్మీయ స్వాగతం



ప్రజావాణి ప్రతినిధి, రామాయంపేట, నవంబర్ 1: రామాయంపేట పట్టణంలో ఆదివారం బీఆర్ఎస్ పార్టీ నాయకులు, కార్యకర్తల సందడి నెలకొంది. బీఆర్ఎస్ వర్కింగ్ ప్రెసిడెంట్, మాజీ మంత్రి కల్వకుంట్ల తారక రామారావు (కేటీఆర్) రాకతో పట్టణంలోని ఆద్య రెస్టారెంట్ పరిసరాలు రాజకీయ కోలాహలంతో మార్మోగాయి. ఆదిలాబాద్ జిల్లాలో నిర్వహిస్తున్న రైతు దీక్ష కార్యక్రమానికి వెళ్తున్న కేటీఆర్ ఆదివారం రామాయంపేటలోని ఆద్య రెస్టారెంట్ వద్ద కొద్దిసేపు ఆగడంతో స్థానిక బీఆర్ఎస్ నాయకులు, కార్యకర్తలు పెద్ద సంఖ్యలో అక్కడికి చేరుకుని ఆయనకు ఘన స్వాగతం పలికారు.

టపాసుల మోత.. నినాదాలతో స్వాగతం

కేటీఆర్ రామాయంపేటకు వస్తున్నారనే సమాచారం తెలుసుకున్న పార్టీ శ్రేణులు ఆయనకు స్వాగతం పలికేందుకు ఉత్సాహంగా తరలివచ్చాయి. ఆద్య రెస్టారెంట్ వద్దకు కేటీఆర్ చేరుకోగానే నాయకులు, కార్యకర్తలు నినాదాలు చేస్తూ, బాణసంచా కాల్చి తమ అభిమానాన్ని చాటుకున్నారు. దీంతో ఆ ప్రాంతమంతా సందడిగా మారింది. తమ నాయకుడిని దగ్గరగా చూసేందుకు కార్యకర్తలు ఆసక్తి చూపించారు. పార్టీ నాయకులు, కార్యకర్తలు పెద్ద సంఖ్యలో హాజరు కావడంతో అక్కడ రాజకీయ వాతావరణం ఉత్సాహభరితంగా కనిపించింది.

కేటీఆర్‌కు ఆత్మీయ స్వాగతం

ఈ సందర్భంగా మాజీ ఎమ్మెల్యే పద్మా దేవేందర్‌రెడ్డి, చౌదరి సుప్రభాత్‌రావు, మాజీ మున్సిపల్ చైర్మన్ పల్లె జితేందర్ గౌడ్, పుట్టి విజయలక్ష్మి యాదగిరి, బీఆర్ఎస్ కౌన్సిలర్లు చౌదరి చరిత, మద్దెల మాధవి రమేష్ తదితరులు కేటీఆర్‌కు స్వాగతం పలికారు. పార్టీ నాయకులు, కార్యకర్తలు ఆయనను కలిసి అభివాదం చేశారు. వారి అభివాదాలను స్వీకరించిన కేటీఆర్ అందరినీ ఆప్యాయంగా పలకరించారు. నాయకులు, కార్యకర్తలతో కొద్దిసేపు అక్కడ సందడి నెలకొంది.

రైతు దీక్షకు బయలుదేరిన కేటీఆర్

ఆదిలాబాద్ జిల్లాలో నిర్వహిస్తున్న రైతు దీక్ష కార్యక్రమానికి హాజరయ్యేందుకు వెళ్తున్న కేటీఆర్ రామాయంపేటలో కొద్దిసేపు మాత్రమే ఉన్నప్పటికీ, ఆయన పర్యటనతో బీఆర్ఎస్ శ్రేణుల్లో ఉత్సాహం కనిపించింది. అసంతరం కార్యకర్తలకు అభివాదం చేస్తూ ఆదిలాబాద్ వైపు బయలుదేరి వెళ్లారు. ఈ కార్యక్రమంలో బీఆర్ఎస్ నాయకులు ఉమా మహేష్, బాదే చంద్రం, నర్సింగారావుతో పాటు పలువురు నాయకులు, కార్యకర్తలు పాల్గొన్నారు.కేటీఆర్ రాకతో ఆద్య రెస్టారెంట్ పరిసరాలు కొద్దిసేపు పార్టీ నినాదాలు, టపాసుల మోతతో సందడిగా మారాయి. తమ నాయకుడికి స్వాగతం పలికేందుకు స్థానిక నాయకులు, కార్యకర్తలు పెద్ద సంఖ్యలో తరలిరావడంతో రామాయంపేటలో రాజకీయ సందడి నెలకొంది.

మంధని కి స్వామీజీలను తీసుకువస్తే ఒరిగేది ఏంటి



మన ప్రజావాణి. మంధని ప్రతినిధి. ఈరోజు మంధని కి స్వామీజీ రావడశీ వల్ల ఒరిగేదేమీ లేదని రావడానికి పోవడానికి అయ్యే ఖర్చు అనవసరం ఖర్చు అని మంధని డివిజన్ దళిత సేన అధ్యక్షుడు ఊట్ల శ్రీను అన్నారు ప్రజా అభివృద్ధిపై ఆలోచన చేస్తే ప్రజలు చైతన్యవంతులు అవుతారని ప్రజాధనాన్ని దుర్వినియోగం చేస్తే ఏంటని ని అన్నారు మంధని కి స్వామీజీలను తీసుకువచ్చు డు కాదు మంత్రి శ్రీధర్ బాబు మంధని కి నాలుగు కంపెనీలు తీసుకురండి 20 వేల మంది యువతకు ఉద్యోగాలు కల్పించండి అప్పుడు మంధని ప్రాంత అభివృద్ధికి స్వాగతం పలికిస వారు అవుతారు కానీ స్వామీజీలను తీసుకువస్తే ఇక్కడ ప్రజలకు జరిగేది ఏమి లేదు అని వివరిస్తూ స్వామీజీ రాకపోకలకు అయ్యే ఖర్చు పేద విద్యార్థుల పైన ఖర్చు చేస్తే బాగుండు ప్రజాధనాన్ని అడ్డగోలుగా వృధా చేస్తున్నారు అని మంత్రి శ్రీధర్ బాబు ను సూటిగా ప్రశ్నించారు

కూకట్‌పల్లిలో నూతన డయాగ్నస్టిక్ సెంటర్ ప్రారంభం

● వైద్య సేవలను ప్రజలకు మరింత చేరువ చేయాలి -- ఎమ్మెల్యే మాధవరం కృష్ణారావు







కూకట్‌పల్లి : నవంబర్ 1(ప్రజావాణి) కూకట్‌పల్లి పరిధిలోని బిర్లా ఫ్యాక్టరీ ఎదురుగా సూతసంగా ఏర్పాటు చేసిస డాక్టర్ పాత్ ల్యాబ్స్ (Dr Path Labs) డయాగ్నస్టిక్ సెంటర్‌సు కూకట్‌పల్లి ఎమ్మెల్యే మాధవరం కృష్ణారావు ముఖ్య అతిథిగా హాజరై ప్రారంభించారు.ఈ సందర్భంగా ఆయన మాట్లాడుతూ, ప్రజలకు నాణ్యమైన వైద్య పరీక్షల సేవలు అందుబాటులో ఉండేలా సూతస డయాగ్నస్టిక్ కేంద్రాలు ఉపయోగపడతాయని పేర్కొన్నారు. ఈ కార్యక్రమంలో మాజీ కార్పొరేటర్ జూపల్లి సత్యనారాయణ, డాక్టర్ పాత్ ల్యాబ్స్ నిర్వాహకులు, స్థానిక నాయకులు తదితరులు పాల్గొన్నారు.

నేర రహిత సమాజ నిర్మాణానికి ప్రతి ఒక్కరూ సహకరించాలి: కులకచర్ల ఎస్సై రమేష్ కుమార్..

■ బండవెల్కిచర్ల గ్రామంలో ఘనంగా అవగాహన సదస్సు
■ సీసీ కెమెరాల ఏర్పాటు, సైబర్ భద్రత, ట్రాఫిక్ నిబంధనలపై దిశానిర్దేశం
■ డ్రగ్స్, గంజాయి వాడకంపై ఉక్కుపాదం తప్పదు: ఎస్సై రమేష్ కుమార్ హెచ్చరిక



పరిగి/కులకచర్ల:నవంబర్ 1,ప్రజావాణి :శాంతిభద్రతల పరిరక్షణతో పాటు నేర రహిత సమాజ నిర్మాణంలో ప్రజల భాగస్వామ్యం అత్యంత కీలకమని కులకచర్ల సబ్-ఇన్‌స్పెక్టర్ రమేష్ కుమార్ పేర్కొన్నారు. కులకచర్ల పోలీస్ స్టేషన్ పరిధిలోని బండవెల్కిచర్ల గ్రామంలో గ్రామస్తులు, యువతతో కలిసి సీసీటీవీల ఆవశ్యకత, సైబర్ నేరాలు, మాదకద్రవ్యాల నివారణ మరియు రహదారి భద్రతపై ప్రత్యేక అవగాహన సదస్సు నిర్వహించారు.

ఈ సందర్భంగా ఎస్సై మాట్లాడుతూ సమాజంలో పెరుగుతున్న నేరాలను అరికట్టేందుకు ప్రతి ఒక్కరూ అప్రమత్తంగా ఉండాలని పిలుపునిచ్చారు.

గామ భద్రతకు సీసీ కెమెరాలు కీలకం: నేరాల నియంత్రణలో, అనుమానాస్పద వ్యక్తుల కదలికలను గుర్తించడంలో సీసీటీవీలు మూడో కన్నులా పనిచేస్తాయన్నారు. గ్రామస్తులంతా స్వచ్ఛందంగా ముందుకు వచ్చి ప్రధాస కూడళ్లు, కాలనీల్లో సీసీ కెమెరాలు ఏర్పాటు చేసుకోవాలని సూచించారు.

సైబర్ నేరాలపై అప్రమత్తత అవసరం: గుర్తుతెలియని వ్యక్తుల నుంచి వచ్చే ఫోన్ కాల్స్, అనుమానాస్పద మెసేజ్‌లు, లింకుల విషయంలో జాగ్రత్తగా ఉండాలని హెచ్చరించారు. బ్యాంక్ ఖాతా వివరాలు, ఓటీపీ (OTP) ఎట్టిపరిస్థితుల్లోనూ ఇతరులతో పంచుకోవద్దని స్పష్టం చేశారు. ఎవరైనా సైబర్ మోసానికి గురైతే వెంటనే 1930 టోల్ ఫ్రీ నంబర్‌కు లేదా స్థానిక పోలీసులకు సమాచారం అందించాలని తెలిపారు.

మత్తు పదార్థాలకు యువత దూరం: గంజాయి, డ్రగ్స్ వంటి మత్తు పదార్థాలు యువత భవిష్యత్తును నాశనం చేస్తాయని ఆవేదన వ్యక్తం చేశారు. గ్రామంలో ఎవరైనా మత్తు పదార్థాల విక్రయాలకు పాల్పడినా, వినియోగించినా పోలీసులకు సమాచారం ఇవ్వాలని, వివరాలు పూర్తిగా గోప్యంగా ఉంచుతామని హామీ ఇచ్చారు.

రహదారి భద్రత -- జీవన రక్ష: ద్విచక్ర వాహనదారులు తప్పనిసరిగా హెల్మెట్ ధరించాలని, మైనర్లకు ఎట్టి పరిస్థితుల్లోనూ వాహనాలు ఇవ్వరాదని తల్లిదండ్రులకు సూచించారు. మద్యం సేవించి వాహనాలు నడపడం, ట్రిపుల్ రైడింగ్, మితిమీరిన వేగంతో నడపడం చట్టరీత్యా నేరమని, నిబంధనలు అతిక్రమిస్తే కఠిన చర్యలు తప్పవని హెచ్చరించారు.

గ్రామంలో ఎలాంటి అవాంఛనీయ సంఘటనలు జరగకుండా శాంతిభద్రతల పరిరక్షణకు గ్రామ ప్రజలు, యువత పోలీసు శాఖకు ఎల్లప్పుడూ సహకరించాలని ఈ సందర్భంగా కోరారు.

ఈ కార్యక్రమంలో గ్రామ పెద్దలు, ప్రజాప్రతినిధులు, యువకులు, గ్రామస్తులు మరియు పోలీస్ సిబ్బంది పాల్గొన్నారు.

బాలికల సౌకర్యమే లక్ష్యం.. కేజీబీవీలో ఇందిరా మహిళా శక్తి స్టాల్ ప్రారంభం: ప్రిన్సిపాల్ సునీత





నల్లబెల్లి, నవంబరు 01 ప్రజావాణి :మండల కేంద్రంలోని కస్తూరిబా గాంధీ బాలికల విద్యాలయ (కేజీబీవీ) హాస్టల్‌లో విద్యార్థినుల సౌకర్యార్థం 'ఇందిరా మహిళా శక్తి' ప్రత్యేక స్టాల్‌ను ఆదివారం ఘనంగా ప్రారంభించారు. జిల్లా కలెక్టర్ ఆదేశానుసారం ఏర్పాటు చేసిన ఈ కార్యక్రమానికి కేజీబీవీ ప్రిన్సిపల్ సునీత ప్రత్యేక చొరవ చూపారు. హాస్టల్ విద్యార్థినులకు ప్రతి నెలా రెండవ శనివారం, ఆదివారాల్లో వారికి అవసరమైన వ్యక్తిగత వస్తువులు, సామగ్రిని ఇక్కడే సులభంగా కొనుగోలు చేసేలా ఈ ఏర్పాట్లు చేశారు.ఈ సందర్భంగా ప్రిన్సిపల్ సునీత మాట్లాడుతూ. హాస్టల్‌లో చదువుకుంటున్న విద్యార్థినులకు ఎలాంటి ఇబ్బందులు కలగకుండా, వారికి కావాల్సిన నిత్యవసరాలు ఇతర వస్తువులు వారి చెంతనే అందుబాటులో ఉండేలా ఈ స్టాల్‌ను ఏర్పాటు చేయడం అభినందనీయమని పేర్కొన్నారు. విద్యార్థినుల సంక్షేమం, వారి ఉజ్వల భవిష్యత్తు కోసం ప్రభుత్వం చేపడుతున్న ఇటువంటి కార్యక్రమాలు ఎంతగానో ఉపయోగపడతాయని ఆమె హర్షం వ్యక్తం చేశారు. ఈ స్టాల్‌ను గ్రామ సర్పంచ్ నాగేల్లి జ్యోతి ప్రకాష్ ప్రారంభించగా. కార్యక్రమంలో ఏపీఎం సుధాకర్ మండల సమైక్య అధ్యక్షురాలు జంగిలి మమత, కోశాధికారి ముత్యాల మౌనిక, భారతమాత గ్రామ సంఘం పాలకవర్గం, ఉప అధ్యక్షురాలు కొండ కరుణ, తిరుసగరి సుమాంజలి, మార్త వసంత, సీసీలు కొయ్యల యాకుబ్, కొలువల సాంబయ్య, వీవోఏలు పరుపాటి అరుణ, కొలగాని రవీందర్ విద్యార్థినులు పెద్ద సంఖ్యలో పాల్గొన్నారు.

ప్రజాస్వామ్య పరిరక్షణ కోసం ఢిల్లీలో గడ్డం వంశీకృష్ణ గళం

● రాంలీలా మైదాన్‌లో భారీ ధర్నాలో పాల్గొన్న పెద్దపల్లి ఎంపీ
● "ఓట్ చోర్ -- గద్దీ చోర్" నినాదాలతో దద్దరిల్లిన సభా ప్రాంగణం



ప్రజావాణి జిల్లా ప్రతినిధి పెద్దపల్లి నవంబర్ 01 న్యూఢిల్లీ: దేశ రాజధాని ఢిల్లీలోని రాంలీలా మైదాన్‌లో నిర్వహించిన భారీ ధర్నాలో పెద్దపల్లి పార్లమెంట్ సభ్యుడు గడ్డం వంశీకృష్ణ చురుకుగా పాల్గొన్నారు. దేశవ్యాప్తంగా వివిధ రాష్ట్రాల నుంచి తరలివచ్చిన ఎంపీలు, మంత్రులు, ఎమ్మెల్యేలు, ప్రజాప్రతినిధులతో కలిసి కేంద్ర ప్రభుత్వ విధానాలకు వ్యతిరేకంగా నిర్వహించిన నిరసన కార్యక్రమంలో ఆయన భాగస్వామ్యమయ్యారు.

ఈ సందర్భంగా ఎంపీ గడ్డం వంశీకృష్ణ మాట్లాడుతూ.. దేశంలోని అన్ని రాష్ట్రాల నుంచి ప్రజాప్రతినిధులు పెద్ద సంఖ్యలో రాంలీలా మైదాన్‌కు చేరుకుని ప్రజాస్వామ్య పరిరక్షణ కోసం ఐక్యంగా పోరాటం చేస్తున్నారని పేర్కొన్నారు. ప్రజల ఓటు హక్కులను కాపాడటం, ప్రజాస్వామ్య విలువలను పరిరక్షించడం తమ ప్రధాస లక్ష్యమని స్పష్టం చేశారు.

"ఓట్ చోర్ -- గద్దీ చోర్" అంటూ నినాదాలు రాంలీలా మైదాన్‌లో నిర్వహించిన ధర్నా సందర్భంగా "ఓట్ చోర్ -- గద్దీ చోర్" అంటూ నాయకులు పెద్ద ఎత్తున నినాదాలు చేశారు. ఈ నినాదాలతో సభా ప్రాంగణం దద్దరిల్లింది. దేశవ్యాప్తంగా వివిధ ప్రాంతాల సుంచి భారీ సంఖ్యలో ప్రజాప్రతినిధులు, నాయకులు తరలిరావడం ప్రజాస్వామ్య పరిరక్షణ పట్ల వారికున్న నిబద్ధతకు నిదర్శనమని పేర్కొన్నారు.

ప్రజాస్వామ్య వ్యవస్థను బలోపేతం చేయడంతో పాటు ప్రజల ఓటు హక్కులకు ఎలాంటి భంగం కలగకుండా చూడాల్సిన బాధ్యత ప్రతి ఒక్కరిపై ఉందని ఎంపీ వంశీకృష్ణ అన్నారు. ప్రజల గొంతుకను వినిపించేందుకు, ప్రజాస్వామ్య విలువలను కాపాడేందుకు తమ పోరాటం నిరంతరం కొనసాగుతుందని ఆయన స్పష్టం చేశారు.

ఈ ధర్నాలో వివిధ రాష్ట్రాలకు చెందిన ప్రజాప్రతినిధులు పాల్గొని కేంద్ర ప్రభుత్వ విధానాలపై తమ నిరసనను వ్యక్తం చేశారు.

ప్రజావాణి
RNI NO:TGTEL/25/A5443
గురువారం , సెప్టెంబర్, 03, 2026
తెలుగు డైలీ
మంగళవారం 3
నవంబర్ 2026

తిరుపతమ్మ అమ్మవారి దేవస్థానం నూతన ఈఓగా నూతక్కి వెంకట సాంబశివరావు బాధ్యతల స్వీకరణ



పెనుగంచిప్రోలు, నవంబర్ 1 మన ప్రజావాణిప్రసిద్ధ పుణ్యక్షేత్రమైన పెనుగంచిప్రోలు శ్రీ తిరుపతమ్మ అమ్మవారి దేవస్థానం నూతన కార్యనిర్వహణాధికారిగా నూతక్కి వెంకట సాంబశివరావు శనివారం బాధ్యతలు స్వీకరించారు.ప్రస్తుత కార్యనిర్వహణాధికారి లీలా కుమార్ రెండు నెలల సెలవుపై వెళ్లగా, దేవాదాయ శాఖ కమిషనర్ ఉత్తర్వుల మేరకు నూతక్కి వెంకట సాంబశివరావు బాధ్యతలు చేపట్టారు.అనంతరం ఆలయ అధికారులు ఆయనకు అమ్మవారి దర్శనం చేయించారు. వేద పండితులు ఆశీర్వచనం చేసి తీర్థప్రసాదాలు అందజేశారు.ఈ కార్యక్రమంలో ఏఈఓ జంగం శ్రీనివాసరావు, సూపరింటెండెంట్లు లక్ష్మణ్, నాగేష్, టెంపుల్ ఇన్స్పెక్టర్ బద్దుల కృష్ణమోహన్, నవీన్, గ్రామ పెద్దలు తదితరులు పాల్గొన్నారు.

ఇంటింటి ప్రచారంలో వైసీపీ జడ్పీటీసీ అభ్యర్థి హరి రెడ్డి

● ఫ్యాన్ గుర్తుకు ఓటేసి గెలిపించాలని ఓటర్లకు విజ్ఞప్తి.



తవణంపల్లి, నవంబర్ 1: తవణంపల్లి మండలంలోని వెంగంపల్లి, చెర్లోపల్లి సెగ్మెంట్లలో వైఎస్సార్ కాంగ్రెస్ పార్టీ జడ్పీటీసీ అభ్యర్థి హరి రెడ్డి విస్తృతంగా ఇంటింటి ఎన్నికల ప్రచారం నిర్వహించారు. ఈ సందర్భంగా మండలంలోని సీనియర్ వైసీపీ నాయకులతో కలిసి ప్రతి ఇంటికి వెళ్లి జడ్పీటీసీ, ఎంపీటీసీ అభ్యర్థులకు ఫ్యాన్ గుర్తుపై ఓటు వేసి గెలిపించాలని ఓటర్లను అభ్యర్థించారు. ప్రచారంలో భాగంగా మాజీ ముఖ్యమంత్రి వైఎస్ జగన్మోహన్ రెడ్డి పాలనలో అమలు చేసిన సంక్షేమ పథకాలను ప్రజలకు వివరించారు. పేద, బడుగు, బలహీన వర్గాల సంక్షేమం, అభివృద్ధికి వైఎస్సార్సీపీ ప్రభుత్వం అందించిన పథకాలను గుర్తుచేసుకుంటూ, తమ అమూల్యమైన ఓటును ఫ్యాన్ గుర్తుపై వేసి పార్టీ అభ్యర్థులకు అండగా నిలవాలని హరి రెడ్డి కోరారు.అలాగే ఈశనేరి గ్రామంలో టీడీపీకి చెందిన 30 కుటుంబాలు వైఎస్సార్సీపీలో చేరడం పార్టీ నాయకులు, కార్యకర్తల్లో చర్చనీయాంశంగా మారిందని, నాయకులు, కార్యకర్తల సమిష్టి కృషితో ఎన్నికల్లో విజయం సాధించేందుకు కృషి చేస్తున్నామని ఆయన తెలిపారు.ఈ కార్యక్రమంలో మండలానికి చెందిన పలువురు సీనియర్ నాయకులు, పార్టీ శ్రేణులు, కార్యకర్తలు పాల్గొన్నారు.

తుపాను నేపథ్యంలో మండల ప్రజలు అప్రమత్తంగా ఉండాలి

● ప్రజలకు ఎంపీడీవో "జమలా రెడ్డి" సూచన



బూర్గంపహాడ్ మండలం (ప్రజావాణి)న్యూస్ , నవంబర్ 1.బూర్గంపాడు: జిల్లాలో తుపాను ప్రభావం ఉండే అవకాశం ఉన్న నేపథ్యంలో బూర్గంపాడు మండల ప్రజలు అప్రమత్తంగా ఉండాలని ఎంపీడీవో జమలా రెడ్డి సూచించారు.తుపాను కారణంగా భారీ వర్షాలు, ఈదురుగాలులు వీచే అవకాశం ఉన్నందున ప్రజలు అత్యవసరమైతే తప్ప ఇళ్ల నుంచి బయటకు రావద్దని తెలిపారు. వర్షాల సమయంలో చెరువులు, వాగులు, కాలువల వద్దకు వెళ్లకూడదని సూచించారు.విద్యుత్ స్తంభాలు, తెగిపడిన విద్యుత్ తీగలకు దూరంగా ఉండాలని, చెట్ల కింద ఆశ్రయం పొందవద్దని హెచ్చరించారు. గ్రామాల్లో ఏవైనా అత్యవసర పరిస్థితులు ఎదురైతే వెంటనే సంబంధిత అధికారులకు సమాచారం అందించాలని కోరారు.ప్రజల భద్రతే ప్రధాన లక్ష్యంగా ప్రతి ఒక్కరూ తగిన జాగ్రత్తలు పాటించాలని ఎంపీడీవో జమలా రెడ్డి విజ్ఞప్తి చేశారు.

జహీరాబాద్ మాజీ పార్లమెంట్ సభ్యులు బీబీ పాటేల్ కు జుక్కల్ మండల బిజెపి నాయకులు జన్మదిన శుభాకాంక్షలు తెలిపారు.



మన ప్రజావాణి జుక్కల్ ఆర్ సి ప్రతినిధి నవంబర్ 01 కామారెడ్డి జిల్లా జుక్కల్ మండలానికి చెందిన బిజెపి నాయకులు జుక్కల్ నుండి హైదరాబాదులోని జహీరాబాద్ మాజీ పార్లమెంట్ సభ్యులు బిబి పటేల్ జన్మదిన శుభాకాంక్షలు సందర్భంగా తన నివాసంలో కలిసి జుక్కల్ మండలం బిజెపి నాయకులు శాలువతో సన్మానించి మిఠాయిలు తినిపించి బోక్కెను అందజేసి జన్మదిన శుభాకాంక్షలు తెలియజేశారు.. ఇలాంటి జన్మదిన శుభాకాంక్షలు మరెన్నో జరుపుకోవాలని ఆ దేవున్ని మేము మనసారా కోరుకుంటున్నామని ఈ సందర్భంగా రాబోయే ఎన్నికల్లో తెలంగాణలో బిజెపి పార్టీ జెండా ఎగురవేస్తామని అన్నారు.. ఈ కార్యక్రమంలో పాల్గొన్నవారు.. జుక్కల్ మండలం బిజెపి అధ్యక్షులు ఎం బాలాజీ, జనరల్ సెక్రెటరీ వినోద్ గౌడ్, లక్సెట్టి గంగాధర్, సీనియర్ నాయకులు ప్రశాంత్ పాటిల్ , పాకలి పవన్.బాలాజీ ముదిరాజ్ తదితరులు కలిసి జన్మదిన శుభాకాంక్షలు తెలియజేయడం జరిగింది..

శ్రీలఫ్రైడ్ కాలనీ సమస్యల పరిష్కారానికి చర్యలు -- ఎమ్మెల్యే మాధవరం కృష్ణారావు హామీ

● కాలనీలో వీధి దీపాల ఏర్పాటు.. తాగునీరు, డ్రైనేజీ సమస్యల పరిష్కారానికి భరోసా



కూకట్పల్లి, నవంబర్ 1 (ప్రజావాణి): కూకట్పల్లి నియోజకవర్గంలోని కేపీహెచ్బీ డివిజన్ పరిధిలోని శ్రీలఫ్రైడ్ కాలనీలో నిర్వహించిన సమావేశంలో ఎమ్మెల్యే మాధవరం కృష్ణారావు పాల్గొన్నారు. ఈ సందర్భంగా పట్టభద్రుల ఎమ్మెల్సీ ఎన్నికలకు అర్హులైన ప్రతి ఒక్కరూ ఓటరుగా నమోదు చేసుకోవాలని కాలనీ వాసులకు సూచించారు.అనంతరం కాలనీలో నెలకొన్న తాగునీరు, డ్రైనేజీ తదితర సమస్యలను తన దృష్టికి తీసుకురావాలని, వాటి పరిష్కారానికి అవసరమైన చర్యలు చేపడతానని హామీ ఇచ్చారు. ముఖ్యంగా కాలనీలో వీధి దీపాలు ఏర్పాటు చేయాలని స్థానికులు కోరగా, స్పందించిన ఎమ్మెల్యే అవసరమైన ప్రాంతాల్లో వీధి దీపాలు ఏర్పాటు చేయిస్తానని భరోసా ఇచ్చారు.కాలనీల్లో ప్రజలకు అవసరమైన మౌలిక సదుపాయాల కల్పనకు కృషి చేస్తానని ఎమ్మెల్యే తెలిపారు. ఈ కార్యక్రమంలో మాజీ కార్పొరేటర్ మందాడి శ్రీనివాస్, అసోసియేషన్ ప్రతినిధులు, కాలనీ వాసులు తదితరులు పాల్గొన్నారు.

రాష్ట్రంలో అరాచకాలకు జగన్ కుట్ర

- రాష్ట్ర జీసీ సంక్షేమ శాఖ మంత్రి సవిత
- పులివెం దులలో ఎన్నికల నిబంధనల ఉల్లంఘన
- పోలింగ్ రోజున రోడ్ షో నిర్వహణ పేరుతో ఘర్షణలకు స్కెచ్
- ప్రజాస్వామ్యంపై జగన్ స్క్రిప్ట్ చదువుతుంటే నవ్వుకుంటున్న జనాలు
- మున్సిపల్ పోరులో కూటమిదే హవా...
- అభివృద్ధికి పట్టం కడుతున్న ఓటర్లు : మంత్రి సవిత
- పెనుకొండలో ఓటేసిన మంత్రి సవిత





అనంత పురం బ్యూరో నవంబర్ 01 ప్రజా వాణి 'రాష్ట్రంలో ఘర్షణలు సృష్టించడానికే జగన్ రెడ్డి కుట్రలు పన్నారు... పులివెందులలో అలజడి సృష్టిస్తే రాష్ట్రవ్యాప్తంగా గొడ్డలి పార్టీ శ్రేణులు రెచ్చిపోతాయనేది ఆయన భావన ... అందుకే ఎన్నికల నిబంధనలకు పాతరేస్తూ పులివెందులలో రోడ్ షో చేశారు. ప్రజాస్వామ్యం గురించి స్క్రిప్ట్ చదువుతూ గొడ్డలి పార్టీ నాయకుడు మాట్లాడుతుంటే జనాలు నవ్వుకుంటున్నారు... వైసీపీ గూండాలు ఎన్ని కుట్రలు, కుతంత్రాలు పన్నినా ప్రజాస్వామ్యంగా జరుగుతున్న మున్సిపల్ ఎన్నికల్లో కూటమి పార్టీలకు పట్టంకట్టబోతున్నారు...' అని రాష్ట్ర బీసీ, ఈడబ్ల్యూఎస్ సంక్షేమ, చేనేత మరియు జౌళి శాఖ మంత్రి ఎస్.సవిత స్పష్టంచేశారు. శ్రీసత్యసాయి జిల్లా పెనుకొండ మున్సిపాల్టీలోని 18 వార్డులోని శాంతినికేతన్ హైస్కూల్ లో మంత్రి ఓటు హక్కు వినియోగించుకున్నారు. అనంతరం ఆమె తనను కలిసిన విలేకరులతో మాట్లాడారు. రాష్ట్ర వ్యాప్తంగా మున్సిపల్ ఎన్నికలు ప్రశాంతంగా జరుగుతున్నాయన్నారు. అన్ని చోట్లా ఓటర్లు అభివృద్ధికి పట్టం కడుతూ, కూటమి పార్టీల అభ్యర్థులకు ఓట్లేస్తున్నట్లు సమాచారం అందుతోందన్నారు రాష్ట్రంలో ట్రిపుల్ సర్కార్ ఏర్పాటుతో పంచాయతీ, మున్సిపాల్టీల్లోనూ అభివృద్ధి మరింత ఊపందుకుంటుందన్నారు. పెనుకొండలో టీడీపీ చైర్మన్ అభ్యర్థి త్రివేంద్రమూర్తి, ఆయా వార్డుల్లో పోటీ చేస్తున్న కూటమి అభ్యర్థులు అత్యధిక మెజార్టీతో విజయం సాధించబోతున్నట్లు తెలిపారు. ఓటర్లందరూ తమ ఓటు హక్కుని వినియోగించుకోవాలని, కూటమి అభ్యర్థులకు అండగా నిలవాలని మంత్రి సవిత కోరారు.

ఎన్నికల నిబంధనలను ఉల్లంఘించిన జగన్

ఎన్నికల నిబంధనలు ఉల్లంఘిస్తూ, పోలింగ్ రోజున పులివెందులలో జగన్ రోడ్డ్ షో నిర్వహించడంపై మంత్రి సవిత తీవ్ర ఆగ్రహం వ్యక్తంచేశారు. ముఖ్యమంత్రిగా పనిచేసిన వ్యక్తికి ఎన్నికల నిబంధనలు తెలియవా..? అంటూ నిలదీశారు. స్థానిక సంస్థల ఎన్నికల్లో ఓటమి భయంతో జగన్ రాష్ట్రంలో ఘర్షణలకు కుట్ర పన్నారన్నారు. పులివెందులలో ఘర్షణల రేగడం ద్వారా రాష్ట్ర వ్యాప్తంగా వైసీపీ శ్రేణులు పెద్ద ఎత్తున అరాచకాలకు పాల్పడతాయని ఆయన రోడ్ షో చేశారని మండిపడ్డారు. నామినేషన్ల ప్రక్రియ ప్రారంభమైన నాటి నుంచి రాష్ట్రంలో శాంతిభద్రతలకు విఘాతం కలిగించేలా జగన్, గొడ్డలి పార్టీ నాయకులు వ్యవహరించారన్నారు. స్క్రిప్ట్ చదువుతూ, జగన్ ప్రజాస్వామ్యం, గుండాయిజం గురించి మాట్లాడుతుంటే జనాలు నవ్వుతున్నారన్నారు.

లైన్లో నిల్చోని...ఓటేసి...

అంతకుముందు మంత్రి సవిత ఓటేయడానికి 18 వార్డులోని శాంతినికేతన్ ఉన్నత పాఠశాలకు చేరుకున్నారు. మంత్రి అని దర్పం చూపకుండా, క్యూలో నిల్చొని, తన వంతు వచ్చిన తరవాతే ఓటేశారు. మంత్రి సవిత నిరాండబరతను చూసి, ఓటేయడానికి వచ్చిన ఓటర్లు ప్రశంసలు కురిపించారు. విలేకరులతో మాట్లాడిన సమయంలో మంత్రి సవిత వెంట టీడీపీ చైర్మన్ అభ్యర్థి త్రివేంద్రమూర్తి, పలువురు వార్డు అభ్యర్థులు ఉన్నారు.

నిధుల్లేవు.. అభివృద్ధి పనుల భారం సర్పంచులపైనే!

● ఆరు నెలలుగా ఎదురుచూపులే.. పనులు చేయిస్తున్నారు కానీ బిల్లులు చెల్లించడం లేదు! అప్పులు చేసి గ్రామాలను అభివృద్ధి చేస్తున్న సర్పంచులు.. జిల్లా కలెక్టర్ జోక్యం చేసుకుని పెండింగ్ బిల్లులు ఇప్పించాలని వేడుకోలు







నిర్మల్ జిల్లా ప్రజావాణి బ్యూరో, నవంబర్ 01:--గ్రామాల అభివృద్ధికి ప్రజలు ఎన్నో ఆశలతో ఎన్నుకున్న కొత్త సర్పంచులు నేడు ఆర్థిక ఇబ్బందులతో సతమతమవుతున్నారు. తెలంగాణ రాష్ట్రంలో గ్రామపంచాయతీ సాధారణ ఎన్నికలు ముగిసి, కొత్త సర్పంచులు, పాలకవర్గాలు బాధ్యతలు చేపట్టి ఆరు నెలలు గడుస్తున్నా గ్రామపంచాయతీలకు ఆశించిన స్థాయిలో నిధులు అందకపోవడం తో గ్రామ పాలన భారంగా మారుతోంది. ఒకవైపు ప్రజల సమస్యలు.. మరోవైపు అభివృద్ధి పనుల ఒత్తిడి.. ఇంకోవైపు చేసిన పనులకు బిల్లులు రాకపోవడంతో సర్పంచులు తీవ్ర ఆవేదన వ్యక్తం చేస్తున్నారు. గ్రామపంచాయతీ ఎన్నికలకు ముందు ప్రత్యేక పాలన కాలంలో అధికారులు పర్యవేక్షణలో గ్రామాల్లో పలు అభివృద్ధి పనులు చేపట్టారు. గతంలో పనిచేసిన సర్పంచులు చేసిన పనులకు సంబంధించిన పెండింగ్ బిల్లుల కోసం నెలల తరబడి ఎదురుచూడాల్సి వచ్చింది. అయితే కొత్త పాలకవర్గాలు బాధ్యతలు చేపట్టిన తర్వాత పాత సర్పంచులకు సంబంధించిన కొన్ని పెండింగ్ బిల్లులు విడుదలయ్యాయి. కానీ కొత్తగా ఎన్నికైన సర్పంచులు మాత్రం తమ హయాంలో చేపట్టిన పనులకు సంబంధించిన బిల్లుల కోసం ఇప్పటికీ నిరీక్షించాల్సిన పరిస్థితి నెలకొంది.

పనులకు అనుమతులు.. బిల్లులకు మాత్రం ఎదురుచూపులు!

కొత్త సర్పంచులు బాధ్యతలు చేపట్టినప్పటి నుంచి గ్రామాల్లో ప్రజల అవసరాలకు అనుగుణంగా వివిధ అభివృద్ధి పనులు చేపట్టారు. వివో భవనాలు, వివో భవనాల షెడ్లు, సీసీ రోడ్లు, డ్రైనేజీలు, గోదాములు, గ్రామపంచాయతీ భవనాలు తదితర నిర్మాణ పనులను సంబంధిత అధికారుల ఆదేశాలు, జిల్లా కలెక్టర్ ద్వారా కేటాయించిన పనుల ప్రకారం పూర్తి చేసినట్లు పలువురు సర్పంచులు చెబుతున్నారు. అదేవిధంగా కేంద్ర ప్రభుత్వ నిధులు, వీబీ-జీ రామ్‌జీ పథకం కింద చేపట్టిన పనులకు సంబంధించిన బిల్లులు కూడా పెండింగ్‌లో ఉండటంతో కాంట్రాక్టర్లు, నిర్మాణ సామగ్రి సరఫరాదారులకు చెల్లింపులు చేయలేక ఇబ్బందులు పడుతున్నామని వాపోతున్నారు. పనులు కేటాయించేటప్పుడు చూపుతున్న శ్రద్ధ, వాటిని పూర్తి చేసిన తర్వాత బిల్లుల చెల్లింపులో కనిపించడం లేదని ఆవేదన వ్యక్తం చేస్తున్నారు.

అప్పులు చేసి అభివృద్ధి.. బిల్లుల కోసం నిరీక్షణ!

గ్రామ సర్పంచ్‌గా ఎన్నిక కావాలనే ఆశతో కొందరు అభ్యర్థులు ఎన్నికల సమయంలో తమ భూములు, ఆస్తులు అమ్ముకోవడం, అప్పులు చేయడం ద్వారా ఎన్నికల్లో పోటీ చేసి విజయం సాధించారు. గ్రామ ప్రజలకు సేవ చేయాలనే సంకల్పంతో పదవీ బాధ్యతలు చేపట్టిన వారు ఇప్పుడు గ్రామ అభివృద్ధి పనుల కోసం మరోసారి అప్పుల బాట పట్టాల్సి వస్తోందని చెబుతున్నారు. అధికారులు కేటాయించిన పనులను పూర్తి చేయాలనే ఉద్దేశంతో సొంతంగా డబ్బులు సమకూర్చి పనులు చేపట్టామని, ఆరు నెలలు గడుస్తున్నా బిల్లులు విడుదల కాకపోవడంతో అప్పులపై వడ్డీలు పెరుగుతున్నాయని ఆవేదన వ్యక్తం చేస్తున్నారు. ఎన్నికల సమయంలో చేసిన అప్పులే ఇంకా పూర్తిగా తీర్చుకోలేని పరిస్థితిలో ఉండగా, అభివృద్ధి పనుల కోసం చేసిన అప్పులు అదనపు భారంగా మారాయని అంటున్నారు.

నిధుల్లేకుండా గ్రామ పాలన ఎలా సాగించాలి?

గ్రామాల్లో తాగునీరు, పారిశుద్ధ్యం, వీధి దీపాలు, అంతర్గత రహదారులు, డ్రైనేజీ వంటి నిత్యావసర సమస్యలు ప్రతిరోజూ సర్పంచుల ముందుకు వస్తున్నాయి. ప్రజలు తమ సమస్యలను సర్పంచుల దృష్టికి తీసుకెళ్తుంటే, వాటిని పరిష్కరించేందుకు అవసరమైన నిధులు మాత్రం అందుబాటులో ఉండటం లేదని వారు పేర్కొంటున్నారు.గ్రామ అభివృద్ధి కోసం పనుల కేటాయింపులు చేస్తూ, వాటిని పూర్తి చేయాలని ఆదేశాలు జారీ చేస్తున్న అధికారులు, పనులు పూర్తయిన తర్వాత బిల్లుల చెల్లింపుల విషయంలో మాత్రం స్పష్టత ఇవ్వడం లేదని సర్పంచులు అసహనం వ్యక్తం చేస్తున్నారు. నిధులు లేకుండా పనులు ఎలా చేపట్టాలి?సొంతంగా అప్పులు చేసి ఎన్నాళ్లు గ్రామాలను అభివృద్ధి చేయాలి? అనే ప్రశ్నలు సర్పంచుల నుంచి వినిపిస్తున్నాయి.

కలెక్టర్ గారూ.. మా సమస్యలను పరిష్కరించండి!

జిల్లా కలెక్టర్ ద్వారా కేటాయించిన అభివృద్ధి పనులను బాధ్యతగా పూర్తి చేసినప్పటికీ, ఇప్పటివరకు బిల్లులు అందక ఆర్థికంగా ఇబ్బందులు పడుతున్నామని పలువురు గ్రామ సర్పంచులు ఆవేదన వ్యక్తం చేస్తున్నారు. గ్రామాల అభివృద్ధి కోసం ముందుకొచ్చిన ప్రజాప్రతినిధులను ఆర్థిక సంక్షోభంలోకి నెట్టకుండా ప్రభుత్వం, సంబంధిత అధికారులు తక్షణ చర్యలు తీసుకోవాలని కోరుతున్నారు.

జిల్లా కలెక్టర్ భవేశ్ మిశ్రా ప్రత్యేకంగా దృష్టి సారించి గ్రామపంచాయతీలకు రావాల్సిన నిధులు, పూర్తయిన అభివృద్ధి పనుల పెండింగ్ బిల్లుల వివరాలను సమీక్షించాలని విజ్ఞప్తి చేస్తున్నారు. పూర్తయిన పనులకు సంబంధించిన బిల్లులను వెంటనే విడుదల చేసేలా సంబంధిత శాఖల అధికారులకు ఆదేశాలు జారీ చేయాలని కోరుతున్నారు.

"గ్రామాల అభివృద్ధి కోసం ప్రజలు మమ్మల్ని నమ్మి సర్పంచులుగా ఎన్నుకున్నారు. వారి నమ్మకాన్ని నిలబెట్టేందుకు అప్పులు చేసి మరీ పనులు పూర్తి చేస్తున్నాం. కానీ చేసిన పనులకు బిల్లులు రాకపోతే మేము ఎవరికి చెప్పుకోవాలి? నిధులు లేకుండా గ్రామాలను ఎలా అభివృద్ధి చేయాలి? మా కష్టాలను, ఆర్థిక పరిస్థితులను అర్థం చేసుకుని జిల్లా కలెక్టర్ గారు జోక్యం చేసుకొని పెండింగ్ బిల్లులు ఇప్పించి మమ్మల్ని ఆదుకోవాలి" అని సర్పంచులు విజ్ఞప్తి చేస్తున్నారు. గ్రామాల అభివృద్ధికి వెన్నెముకగా నిలవాల్సిన గ్రామపంచాయతీలే నిధుల కొరతతో ఇబ్బందులు ఎదుర్కొంటున్న పరిస్థితుల్లో ప్రభుత్వం తక్షణమే స్పందించాల్సిన అవసరం ఎంతైనా ఉంది. గ్రామాల అభివృద్ధి కేవలం పనుల కేటాయింపులతోనే సాధ్యం కాదు.. వాటికి అవసరమైన నిధులు సకాలంలో విడుదలైనప్పుడే సర్పంచులు ప్రజలకు ఇచ్చిన హామీలను నెరవేర్చగలరు.

శ్రీ సరస్వతీ శిశు మందిర్‌లో పోక్సో చట్టంపై అవగాహన సదస్సు.









పరిగి:నవంబర్ 01.(ప్రజావాణి)వికారాబాద్ జిల్లా పరిగి పట్టణంలోని శ్రీ సరస్వతీ శిశు మందిర్ ఉన్నత పాఠశాలలో విద్యార్థులకు పోక్సో చట్టంపై ప్రత్యేక అవగాహన సదస్సు నిర్వహించారు. ఈ కార్యక్రమానికి పరిగి ప్రిన్సిపల్ సివిల్ జడ్జి నాగుల శిల్ప ముఖ్య అతిథిగా హాజరై విద్యార్థులకు మార్గదర్శనం చేశారు.ఈ సందర్భంగా న్యాయమూర్తి నాగుల శిల్ప మాట్లాడుతూ, చిన్నారుల రక్షణ, భద్రత ప్రతి ఒక్కరి బాధ్యత అని పేర్కొన్నారు. విద్యార్థులకు 'గుడ్ టచ్ – బ్యాడ్ టచ్'ల మధ్య తేడాలను వివరంగా తెలియజేశారు. ఆపద లేదా అనుమానాస్పద పరిస్థితులు ఎదురైనప్పుడు సమర్థవంతంగా తప్పించుకునేందుకు ఐదు కీలక సూచనలను విద్యార్థులకు వివరించారు:

గట్టిగా అరవడం: అనుకోని ప్రమాదం ఎదురైనప్పుడు భయపడకుండా బిగ్గరగా అరవాలి.

అక్కడి నుంచి వెళ్లిపోవడం: ప్రమాదకర పరిస్థితిని గమనించిన వెంటనే ఆ ప్రదేశం నుంచి తప్పించుకోవాలి.

విషయాన్ని పంచుకోవడం: జరిగిన విషయాన్ని స్నేహితులు, తల్లిదండ్రులు లేదా ఉపాధ్యాయులకు నిర్భయంగా చెప్పాలి.

చైల్డ్‌లైన్ నంబర్‌ను సంప్రదించడం: అత్యవసర సహాయం కోసం ఉచిత టోల్ ఫ్రీ నెంబర్ 1098కు కాల్ చేయాలి.

పోలీసులకు ఫిర్యాదు చేయడం: ధైర్యంగా స్థానిక పోలీస్ స్టేషన్‌లో ఫిర్యాదు నమోదు చేయాలి.ముఖ్యంగా బాలికలు బాగా చదువుకుని సమాజంలో ఉన్నత శిఖరాలను అధిరోహించాలని, సమయాన్ని వృధా చేసే మొబైల్ ఫోన్లకు దూరంగా ఉండాలని పిలుపునిచ్చారు. న్యాయ సహాయం కోసం డబ్బులు లేకపోయినా ఎవరైనా నిర్భయంగా ఫిర్యాదు చేయవచ్చని, లీగల్ సర్వీసెస్ అథారిటీ ద్వారా ఎలాంటి రుసుము లేకుండా ఉచితంగా న్యాయం చేకూరుస్తామని స్పష్టం చేశారు.ఈ కార్యక్రమంలో పాఠశాల అధ్యక్షులు రాచూరి శ్రీనివాస్ రెడ్డి, ప్రధానాచార్యులు కె. మల్లేష్, లీగల్ ఎయిడ్ కౌన్సిల్ ప్రతినిధి గౌస్ పాషా, పాఠశాల ఆచార్యులు, మాతాజీలు మరియు విద్యార్థులుపాల్గొన్నారు.

ప్రజావాణి
మన సమగ్ర
RNI NO:TGTEL/25/A5443
గురువారం . సెప్టెంబర్. 03. 2026
మంగళవారం 3
నవంబర్ 2026

బిజినెస్

దిగివచ్చిన ముడిచమురు ధరలు..
ఏకంగా వెయ్యికిపైగా
పాయింట్ల లాభంతో సెన్సెక్స్..!



దేశీయ స్టాక్ మార్కెట్లు సోమవారం భారీ లాభాల్లో కొనసాగుతున్నాయి. ఇరాన్, అమెరికా మధ్య యుద్ధాన్ని ముగించేందుకు చర్చలు జరుగుతున్నాయన్న వార్తలతో ముడిచమురు ధరలు దిగివచ్చాయి. దాంతో సూచీలు భారీ లాభాల్లో దూసుకుపోతున్నాయి. ఒక దశలో సెన్సెక్స్ 1000 పాయింట్లకుపైగా ఎగబాకింది. ఉదయం 11.10 గంటల సమయంలో సెన్సెక్స్ 989 పాయింట్ల లాభంతో 75,488 వద్ద ట్రేడవుతోంది. నిఫ్టీ 289 పాయింట్లు పెరిగి 23,305 వద్ద కదలాడుతున్నది. నిఫ్టీ సూచీలో రిలయన్స్, మ్యాక్స్ హెల్త్‌కేర్, టాటా స్టీల్, జియో ఫైనాన్షియల్, ఎన్‌టీపీసీ షేర్లు లాభాల్లో ఉండగా సన్ ఫార్మా, అపోలో హాస్పిటల్, ఐషర్ మోటార్స్, అదానీ పోర్ట్స్, బ్రెంట్ షేర్‌లు నష్టపోతున్నాయి. డాలర్‌తో పోలిస్తే రూపాయి మారకం విలువ 94.97 వద్ద ప్రారంభమైంది. త్రైమాసిక ఫలితాల్లో రిలయన్స్ ఇండస్ట్రీస్ మెరుగైన ఆర్థిక ఫలితాలను ప్రకటించింది. సెప్టెంబర్ త్రైమాసికంలో రూ.29,550 కోట్ల రికార్డు నికర లాభాన్ని నమోదుచేసింది. ఈ ఫలితాలు మదుపర్లను మెప్పించాయి. దాంతో రిలయన్స్ ఇండస్ట్రీస్ షేర్ 6 శాతానికిపైగా ఎగబాకింది. కంపెనీల బలమైన ఫలితాలు ప్రధాన సూచీల ర్యాలీకి కారణమయ్యాయి. మరోవైపు బ్రెంట్ క్రూడ్ ఒక బ్యారెల్‌కు 110 డాలర్లకు దిగివచ్చింది. గతవారం ఆరునెలల గరిష్ఠస్థాయి అయిన 118 డాలర్లను తాకింది. ఇప్పుడు 8 డాలర్‌లు వెనక్కి తగ్గింది.

గ్రోక్ ఏఐ ఖర్చులు భరించలేకపోతున్నా: మస్క్



ఉత్పాదకతను పెంచుకునే లక్ష్యంతో పలు కంపెనీలు ఏఐ వినియోగం వైపు మొగ్గుచూపుతున్నాయి. అయితే.. ఏఐ కారణంగా ఖర్చులు తడిసి మోపెడవుతుండడంతో.. వాటిని తగ్గించుకోవడానికి కొత్త మార్గాల ను అన్వేషిస్తున్నాయి. తాజాగా ప్రపంచ కుబేరుడు ఎలాన్ మస్క్ సైతం దీనిపై ఆందోళన వ్యక్తం చేశారు. 'ఎక్స్' సామాజిక మాధ్యమంలోని 'గ్రోక్' ఏఐ చాట్‌బాట్‌ను నిర్వహించడానికి తన కంపెనీకి భారీ మొత్తంలో డబ్బు ఖర్చవుతోందని పేర్కొన్నారు. వచ్చే ఆదాయంతో పోలిస్తే.. ఖర్చులే ఎక్కువగా ఉన్నాయన్నారు. ఎక్స్ (శ) లోని పలువురు ప్రీమియం వినియోగదారులు.. తమ వారపు గ్రోక్ బాట్ వినియోగ కోటాలు వేగంగా అయిపోతున్నాయని కొన్ని రోజులుగా సోషల్ మీడియాలో ఆందోళన వ్యక్తం చేస్తున్నారు. దీనిపై ఓ మాజీ యూజర్ స్పందిస్తూ.. గ్రోక్ బాట్ వినియోగ పరిమితులను రీసెట్ చేయాలని కోరుతూ మస్క్‌ను ట్యాగ్ చేశారు. దీనిపై స్పందిస్తూ మస్క్ పై వ్యాఖ్యలు చేశారు. సర్వర్ ఖర్చులు మరింత పెరగకుండా నిరోధించడానికి, కంపెనీ కఠినమైన వినియోగ పరిమితులను అమలు చేస్తోందని వెల్లడించారు. ఏఐపై అమెరికాకు చెందిన ప్రముఖ టెక్నాలజీ కంపెనీలు చేసిన మొత్తం అప్పు రోజురోజుకూ పెరిగిపోతోంది. ఈ కంపెనీల మొత్తం అప్పు 2026 మధ్య నాటికి దాదాపు 45 శాతం పెరిగి 578 బిలియన్ డాలర్ల (దాదాపు రూ.54లక్షల కోట్లు)కు చేరుకున్నట్లు ఎస్‌బీఐ రీసెర్చ్ నివేదిక వెల్లడించింది. ఈ జాబితాలో ఆల్ఫాబెట్, అమెజాన్, యాపిల్, మెటా, మైక్రోసాఫ్ట్, ఎన్విడియా, టెస్లా ఉన్నాయి.

ఆటో అమ్మకాల 'పండుగ'..
అక్టోబర్‌లో 5 లక్షలు!

పండుగ సీజన్ కలిసి రావడంతో అక్టోబర్‌లో దేశీయ ప్యాసింజర్ వాహనాల హోల్‌సేల్ విక్రయాలు రికార్డు స్థాయిలో 5 లక్షల యూనిట్ల మార్కును దాటాయి. మారుతీ సుజుకీ, హ్యుందాయ్, మహీంద్రా అండ్ మహీంద్రా వంటి దిగ్గజ వాహన సంస్థలు తమ చరిత్రలోనే అత్యధిక నెలవారీ విక్రయాలను నమోదు చేశాయి. ఈ ఏడాది (2026) అక్టోబర్‌లో 5.25 లక్షల నుంచి 5.30 లక్షల మధ్య ప్యాసింజర్ వాహనాలు అమ్ముడై ఉండవచ్చని పరిశ్రమ వర్గాలు అంచనా వేస్తున్నాయి. గతేడాది ఇదే అక్టోబర్‌లో నమోదైన 4.60 లక్షల యూనిట్లతో పోలిస్తే, ఈసారి వార్షిక ప్రాతిపదికన విక్రయాల వృద్ధి 13 నుంచి 15 శాతంగా ఉంటుందని భావిస్తున్నారు. మొబిలిటీ గ్లోబల్ లైట్ వెహికల్



ప్రొడక్షన్ ఫోర్‌కాస్టింగ్ అసోసియేట్ డైరెక్టర్ గౌరవ్ వంగాళ్ మాట్లాడుతూ.. ''నవంబర్ మొదటి వారంలోనే ధనత్రయోదశి, దీపావళి పండుగలు ఉండటంతో.. డిమాండ్‌కు తగ్గట్లుగా వాహనాలను అందించేందుకు ఆటో కంపెనీలు అక్టోబర్‌లోనే డీలర్లకు భారీగా స్టాక్‌ను పంపాయి. దీంతో అక్టోబర్ హోల్‌సేల్స్ గణనీయంగా పెరిగాయి. అయితే, కస్టమర్లు వాహనాలను డెలివరీ తీసుకునే ప్రక్రియ ప్రధానంగా నవంబర్‌లోనే జరగనుంది. గతేడాది పండుగ సీజన్‌తో పోలిస్తే అక్టోబర్ వాహన రిజిస్ట్రేషన్లు (రిటైల్స్) కొంత తగ్గే అవకాశమున్నప్పటికీ, నవంబర్‌లో ఇవి మరింత పుంజుకుంటాయి" అని తెలిపారు. ప్రస్తుత ఆర్థిక సంవత్సరం తొలి ఆరు నెలల్లో దేశీయ ప్యాసింజర్ వాహనాల విక్రయాలు గత ఏడాదితో పోలిస్తే 28.3 శాతం పెరిగి 20.55 లక్షల యూనిట్లకు చేరాయి.

పొదుపే శ్రీరామరక్ష.. అప్పుల ఊబిలో పడకుండా ఉండేందుకు ఈ పొదుపు అలవాట్లు మొదలుపెట్టండి!

ఓవైపు వాతావరణ మార్పులు, మరోవైపు మిడిల్ ఈస్ట్ ఉద్రిక్తతలు.. సగటు మనిషి జీవనాన్ని సంక్షోభంలోకి నెడుతున్నాయి. మానవ తప్పిదాలతో కొన్ని, ప్రకృతి ప్రకోపాలతో మరికొన్ని.. ధరల పెరుగుదలకు, ఆదాయం తరుగుదలకు దారితీస్తున్నాయి. మరి.. ప్రస్తుత కరువును, విజృంభిస్తున్న ద్రవ్యోల్బణ పరిస్థితులను అధిగమించడం ఎలా? నిపుణులు ఏం చెప్తున్నారు? కృత్రిమ మేధస్సు (ఏఐ) అన్ని రంగాల్లో వేగంగా విస్తరిస్తున్నది. ఏఐకి పెద్దపీట వేస్తున్న కంపెనీల యాజమాన్యాలు.. మానవ శక్తిని క్రమేణా తగ్గించుకుంటున్నాయి. ఫలితంగా ఉద్యోగ కోతలు పెరుగుతున్నాయి. ఎప్పుడు ఎవరి ఉద్యోగం ఊడుతుందో తెలియని దుస్థితి నెలకొన్నదంటే ఎంతమాత్రం అతిశయోక్తి కాదు. అందుకే కొత్తగా వస్తున్న నైపుణ్యాలను యువత అందిపుచ్చుకోవాల్సిన అవసరం ఉన్నదని మెజారిటీ పర్సనల్ ఫైనాన్స్ ఎక్స్‌పర్ట్స్ అభిప్రాయపడుతున్నారు. స్కిల్ డెవలప్‌మెంట్‌తో జాబ్ సెక్యూరిటీ ఉంటుందని గుర్తుచేస్తున్నారు. ఇటీవలికాలంలో చాలామంది తమ కెరియర్ ఒడిదుడుకులతో దూరమైన ఆదాయాన్ని రుణాలతో భర్తీచేసి అవసరాలను తీర్చుకోవడం కనిపిస్తున్నది. కానీ ఈ రకమైన తీరు పీకల్లోతు అప్పుల ఊబిలోకి నెట్టగలదు. అలాగే క్రెడిట్ కార్డ్ ఆఫర్ల జోలికి వెళ్లవద్దు. చెల్లింపులు భారంగా మారే ప్రమాదం ఉన్నది. చేతిలో నగదు ఉంటే అనవసరమైన రుణాలను తీర్చేసుకోవడం మంచిది. ముఖ్యంగా ఈఎంఐలలో కొనేందుకు ఆసక్తి చూపవద్దు. ఇది దుబారాకు దారితీయగలదు. వాహన, గృహ కొనుగోళ్లను ఇప్పటికైతే



వాయిదా వేసుకోవడమే మంచిది. లోన్లపై ఆధారపడి అస్సలు కొనవద్దు. పర్సనల్ లోన్లకూ దూరంగానే ఉండండి.

పండుగ సీజన్‌తో జాగ్రత్త

ప్రస్తుతం పండుగ సీజన్ నడుస్తున్నది. ఆన్‌లైన్‌లో, ఆఫ్‌లైన్‌లో ఎక్కడ చూసినా ఆఫర్లే కనిపిస్తున్నాయి. కనుక ఎదైనా కొనాలనిపిస్తే.. అది మీకు ఎంతవరకు ఉపయోగపడుతుంది అనేది ముందుగా ఆలోచించడం ఉత్తమం. లేకుంటే మీ కొనుగోళ్లు మరిన్ని వృథా ఖర్చులకు కారణం కాగలవు. ఉన్నదాంట్లో సర్దుకుపోయి.. అత్యవసరమైతే తప్ప కొత్త వాటి జోలికి వెళ్లకపోవడమే తెలివైన నిర్ణయం. అలాగే ప్రతి చిన్న అవసరం కోసం సూపర్ మార్కెట్ల వైపు పరుగులు తీయకండి. ఇంటి దగ్గర్లోని కిరాణా దుకాణాలకు వెళ్తే పొదుపుగా కావాల్సింది మాత్రమే కొనుక్కోవచ్చు. ఇక వీలుంటే ప్రజా రవాణా సదుపాయాలనే (బస్సులు, రైళ్లు, మెట్రో సర్వీసులు) వాడుకోవాలి. వర్షాభావ పరిస్థితులతో ఆహారోత్పత్తుల రేట్లు ఆకాశాన్ని తాకుతున్నాయి. ఆహారాన్ని వృథా చేయవద్దు.

చివరగా..

అమెరికా, ఇజ్రాయెల్-ఇరాన్ యుద్ధంతో మిడిల్ ఈస్ట్‌లో ఏర్పడిన ఉద్రిక్తతలు.. అంతర్జాతీయ మార్కెట్‌లో ముడి చమురు ధరల్ని పరుగులు పెట్టిస్తున్నాయి. దాదాపు 90 శాతం చమురు దిగుమతులపైనే ఆధారపడ్డ భారత్‌లో.. పెరుగుతున్న క్రూడాయిల్ రేట్లు అనేక సవాళ్లు, ఒత్తిళ్లకు కారణమవుతున్నాయి. అధిక పెట్రోల్, డీజిల్ ధరలతో రవాణా ఖర్చులు భారమై అన్ని వస్తూత్పత్తులు ప్రియమవుతున్నాయి. దీంతో ద్రవ్యోల్బణాన్ని కట్టడి చేసేందుకు రిజర్వ్ బ్యాంక్ వడ్డీరేట్లను పెంచుతున్నది చూస్తూనే ఉన్నాం. ఇది వ్యాపార, పారిశ్రామిక రంగాలకు నిధుల కొరతను సృష్టిస్తున్నది. అంతిమంగా దేశ ఆర్థిక ప్రగతికి బ్రేకులు పడుతున్నాయి.

దిగ్గజ జట్లకు షాక్..
వన్డే ర్యాంకింగ్స్‌లో ఆఫ్ఘనిస్థాన్ సంచలనం

ఐసీసీ వన్డే ర్యాంకింగ్స్‌లో ఆరో స్థానానికి చేరిన ఆఫ్ఘనిస్థాన్

తమ క్రికెట్ చరిత్రలోనే అత్యుత్తమ ర్యాంకును నమోదు

శ్రీలంక, ఇంగ్లండ్, వెస్టిండీస్ వంటి జట్లను వెనక్కి నెట్టిన వైనం

వన్డే, టీ20 ప్రపంచకప్‌లలో అద్భుత ప్రదర్శనలతో సత్తా చాటిన ఆఫ్ఘన్

ఇటీవల ఐర్లాండ్, జింబాబ్వే సిరీస్‌లలో క్లీన్‌స్వీప్‌లతో జోరు



అంతర్జాతీయ క్రికెట్‌లో ఆఫ్ఘనిస్థాన్ తన ప్రస్థానంలో మరో చారిత్రక మైలురాయిని అందుకుంది. ఐసీసీ తాజాగా ప్రకటించిన పురుషుల వన్డే ర్యాంకింగ్స్‌లో ఆరో స్థానానికి ఎగబాకింది. మాజీ ప్రపంచ ఛాంపియన్ శ్రీలంకను వెనక్కి నెట్టి, తమ క్రికెట్ చరిత్రలోనే అత్యుత్తమ ర్యాంకును నమోదు చేసింది. ఈ ఘనతతో ఆఫ్ఘనిస్థాన్.. ఇంగ్లండ్, వెస్టిండీస్, బంగ్లాదేశ్ వంటి బలమైన జట్ల కంటే మెరుగైన స్థానంలో నిలిచింది. 2009లో అంతర్జాతీయ వన్డే క్రికెట్‌లోకి అడుగుపెట్టిన ఆఫ్ఘన్ జట్టు, అనతికాలంలోనే అద్భుతమైన ప్రగతి సాధించింది. ఇప్పటివరకు 191 వన్డేలు ఆడిన ఆ జట్టు 96 మ్యాచ్ లలో విజయం సాధించి, బలమైన జట్టుగా తన స్థానాన్ని సుస్థిరం చేసుకుంది. ముఖ్యంగా ప్రధాన టోర్నమెంట్లలో ఆఫ్ఘన్ ప్రదర్శన ప్రపంచాన్ని ఆకట్టుకుంది. భారత్ వేదికగా జరిగిన 2023 ఐసీసీ వన్డే ప్రపంచకప్‌లో పాకిస్థాన్, శ్రీలంక వంటి జట్లపై చారిత్రక విజయాలు నమోదు చేసి సంచలనం సృష్టించింది. అలాగే, ఈ ఏడాది జరిగిన టీ20 ప్రపంచకప్‌లో తొలిసారి సెమీఫైనల్స్‌కు చేరి తమ సత్తా చాటింది. ఇటీవల కాలంలో సాధించిన వరుస విజయాలు ర్యాంకింగ్స్‌లో ఆఫ్ఘన్ స్థానాన్ని మరింత మెరుగుపరిచాయి. ఐర్లాండ్ పర్యటనలో ఆతిథ్య జట్టును 4-0 తేడాతో క్లీన్‌స్వీప్ చేసింది. ఆ తర్వాత జింబాబ్వే, బంగ్లాదేశ్‌లతో జరిగిన ట్రై-సిరీస్‌లో ఒక్క ఓటమి కూడా లేకుండా అజేయంగా నిలిచింది. వన్డేలతో పాటు టీ20 ఫార్మాట్‌లోనూ ఆఫ్ఘన్ జోరు కొనసాగుతోంది. తాజాగా షార్జాలో జింబాబ్వేతో జరిగిన మూడు మ్యాచ్‌ల టీ20 సిరీస్‌ను 3-0 తేడాతో కైవసం చేసుకుంది. చివరి మ్యాచ్‌లో జింబాబ్వేను కేవలం 79 పరుగులకే ఆలౌట్ చేసింది. ఈ మ్యాచ్‌లో లెఫ్ట్ ఆర్మ్ స్పిన్నర్ నూర్ అహ్మద్ 13 పరుగులిచ్చి 5 వికెట్లు పడగొట్టి కెరీర్‌లోనే అత్యుత్తమ ప్రదర్శన చేశాడు. ఈ సిరీస్‌లోని రెండో టీ20లో అజ్మతుల్లా ఒమర్జాయ్ కేవలం 50 బంతుల్లో 116 పరుగులు చేయగా, తొలి మ్యాచ్‌లో కెప్టెన్ రషీద్ ఖాన్ ఆల్‌రౌండ్ ప్రదర్శనతో జట్టును గెలిపించాడు. ఈ వరుస విజయాలు, నిలకడైన ప్రదర్శనతో ఆఫ్ఘనిస్థాన్ ప్రపంచ క్రికెట్‌లో ఒక బలమైన జట్టుగా ఎదుగుతోంది.

న్యూజిలాండ్ వీధుల్లో సామాన్యుల్లా భారత క్రికెటర్లు..



భారత క్రికెట్ స్టార్లకు స్వదేశంలో ఉండే ఆదరణ, అభిమానం గురించి ప్రత్యేకంగా చెప్పనక్కర్లేదు. వారు బయటకు వస్తే చాలు, అభిమానులు చుట్టుముడతారు. అయితే, విదేశీ పర్యటనల్లో మాత్రం వారికి పూర్తి భిన్నమైన అనుభవం ఎదురవుతుంది. తాజాగా టీమిండియా ఆటగాళ్లు రోహిత్ శర్మ, కుల్దీప్ యాదవ్ విషయంలో ఇదే జరిగింది. న్యూజిలాండ్‌తో వన్డే సిరీస్ ప్రారంభానికి ముందు రోహిత్ శర్మ, కుల్దీప్ ఆక్లాండ్ వీధుల్లో సరదాగా షికారు చేస్తూ కనిపించారు. సాధారణ దుస్తుల్లో సెక్యూరిటీ సిబ్బందితో కలిసి మాట్లాడుకుంటూ నడుస్తున్న వీరిని స్థానికులు ఎవరూ గుర్తుపట్టినట్లు కనిపించలేదు. ఎలాంటి హడావుడి లేకుండా, పూర్తి స్వేచ్ఛగా వారు తమ సమయాన్ని ఆస్వాదించారు. ఇందుకు సంబంధించిన వీడియో ఒకటి ప్రస్తుతం సోషల్ మీడియాలో వైరల్ అవుతోంది. ఈ వీడియో చూసిన అభిమానులు.. విదేశాల్లో భారత క్రికెటర్లకు లభించే ప్రశాంతత, వ్యక్తిగత స్వేచ్ఛపై చర్చించుకుంటున్నారు. కాగా, ఐదు మ్యాచ్‌ల వన్డే సిరీస్ కోసం రోహిత్ శర్మ గత వారమే న్యూజిలాండ్ చేరుకున్నాడు. ఇక కుల్దీప్ యాదవ్ ఇప్పటికే అక్కడ ముగిసిన టీ20 సిరీస్‌లో జట్టులో ఉన్నప్పటికీ, ఆడే అవకాశం రాలేదు. కనీసం వన్డే సిరీస్‌లోనైనా తుది జట్టులో చోటు దక్కించుకోవాలని ఆశిస్తున్నాడు.

స్పోర్ట్స్

రోహిత్ వర్సెస్ కోహ్లీ:
ఎవరు సెంచరీ చేస్తారు? పుజారా అంచనా ఇదే..!

కోహ్లీకి సెంచరీ అవకాశాలు ఎక్కువన్న పుజారా
మూడో స్థానంలో బ్యాటింగ్ కోహ్లీకి కలిసొస్తుందని వ్యాఖ్య
న్యూజిలాండ్‌లో రోహిత్ పాత్ర మారొచ్చని అంచనా
ఐదు మ్యాచ్‌ల సిరీస్ 2-2తో ముగుస్తుందని జోస్యం
న్యూజిలాండ్‌కు స్వల్ప అధిక్యం ఉంటుందని అభిప్రాయం



న్యూజిలాండ్‌తో జరగనున్న వన్డే సిరీస్‌లో రోహిత్ శర్మ కంటే విరాట్ కోహ్లీకి సెంచరీ చేసే అవకాశాలు ఎక్కువగా ఉన్నాయని భారత మాజీ క్రికెటర్ చతేశ్వర్ పుజారా అభిప్రాయపడ్డాడు. బ్యాటింగ్ ఆర్డర్‌లో కోహ్లీ మూడో స్థానంలో రావడం అతడికి ఇన్నింగ్స్‌ను నిర్మించుకునే అవకాశం కల్పిస్తుందని చెప్పాడు. అదే సమయంలో ఓపెనర్‌గా రోహిత్ పవర్‌ప్లేలో దూకుడుగా ఆడాల్సి ఉంటుందని, న్యూజిలాండ్ పిచ్‌లపై అతడి పాత్రలో మార్పు ఉండొచ్చని పేర్కొన్నాడు. జియోస్టార్‌తో మాట్లాడిన పుజారా.. "రోహిత్ సాధారణంగా పవర్‌ప్లేలో జట్టుకు మంచి ఆరంభం అందించడంపై దృష్టి పెడతాడు. న్యూజిలాండ్ పరిస్థితుల్లో అతడి పాత్ర మారవచ్చు. అయితే కోహ్లీ మూడో స్థానంలో బ్యాటింగ్‌కు వస్తాడు. ఇన్నింగ్స్‌ను నిలబెట్టి ఆడటం అతడి ఆటతీరులో కీలకం. ఈ స్థానంలో వచ్చే బ్యాటర్‌కు వన్డేల్లో సెంచరీ చేసే అవకాశం కొంత ఎక్కువగా ఉంటుంది. అందుకే రోహిత్ కంటే కోహ్లీకి శతకం చేసే అవకాశాలు ఎక్కువగా ఉన్నాయని భావిస్తున్నా" అని వివరించాడు. ఈ సిరీస్ హోరాహోరీగా సాగుతుందని పుజారా అంచనా వేశాడు. ఐదు మ్యాచ్‌ల సిరీస్ 2-2తో ముగుస్తుందని, వర్షం కారణంగా ఓ మ్యాచ్ రద్దయ్యే అవకాశం ఉందని పేర్కొన్నాడు. తొలి మూడు మ్యాచ్‌ల్లో ఆడే భారత జట్టు, చివరి రెండు మ్యాచ్‌ల్లో బరిలోకి దిగే జట్టు వేరుగా ఉండనుండటం న్యూజిలాండ్‌కు కొంత అనుకూలిస్తుందని అభిప్రాయపడ్డాడు. అయితే తొలి మూడు మ్యాచ్‌ల్లో భారత జట్టు మెరుగ్గా రాణిస్తుందని పుజారా విశ్వాసం వ్యక్తం చేశాడు. చివరి రెండు మ్యాచ్‌లు టీమిండియాకు కొంత సవాలుగా మారవచ్చని అన్నాడు. న్యూజిలాండ్‌లో వర్షాలు కూడా మ్యాచ్‌ల ఫలితాలపై ప్రభావం చూపవచ్చని పేర్కొన్నాడు.

మన సమగ్ర ప్రజావాణి RNI NO:TGTEL/25/A5443
గురువారం . సెప్టెంబర్. 03. 2026 తెలుగు దినపత్రిక
మంగళవారం 3
నవంబర్ 2026

తొలి వారాంతంలోనే రూ.75 కోట్ల వసూళ్లు.. వెంకటేశ్ 'ఆదర్శ కుటుంబం' బ్లాక్‌బస్టర్ !

విక్టరీ వెంకటేశ్, మాటల మాంత్రికుడు త్రివిక్రమ్ శ్రీనివాస్ కాంబినేషన్‌లో వచ్చిన 'ఆదర్శ కుటుంబం' బాక్సాఫీస్ వద్ద మంచి వసూళ్లతో దూసుకెళ్తోంది. విడుదలైన తొలి వారాంతంలోనే ఈ చిత్రం ప్రపంచవ్యాప్తంగా రూ.75 కోట్ల గ్రాస్ వసూళ్లను సాధించినట్లు చిత్ర నిర్మాణ సంస్థ అధికారికంగా ప్రకటించింది. ఈ సందర్భంగా చిత్ర బృందం 'బ్లాక్‌బస్టర్' అంటూ ప్రత్యేక పోస్టర్‌ను విడుదల చేసింది. దీంతో వెంకటేశ్ అభిమానులు, చిత్ర బృందం ఈ విజయాన్ని ఆనందంగా జరుపుకుంటున్నారు. చాలా కాలం తర్వాత వెంకటేశ్, త్రివిక్రమ్ కలిసి పనిచేయడంతో ఈ సినిమాపై మొదటి నుంచే ప్రేక్షకుల్లో ఆసక్తి నెలకొంది. కుటుంబ ప్రేక్షకులను ఆకట్టుకునే కథాంశంతో రూపొందిన ఈ చిత్రంలో వెంకటేశ్‌కు జోడీగా శ్రీనిధి శెట్టి నటించారు. నివేదా పేతురాజ్, రావు రమేశ్, బ్రహ్మాజీ తదితరులు కీలక పాత్రల్లో కనిపించారు. హారిక అండ్ హాసిని క్రియేషన్స్ సంస్థ ఈ చిత్రాన్ని నిర్మించింది. సినిమా విడుదలైనప్పటి నుంచి ప్రేక్షకుల నుంచి మంచి స్పందన లభిస్తోందని చిత్ర బృందం ప్రకటించింది. తొలి వారాంతానికే ప్రపంచవ్యాప్తంగా రూ.75 కోట్ల గ్రాస్ వసూళ్లు సాధించడం సినిమాకు లభిస్తున్న ఆదరణను తెలియజేస్తోంది. ఈ విజయాన్ని పురస్కరించుకుని నిర్మాతలు ప్రత్యేక పోస్టర్‌ను విడుదల చేశారు. అందులో 'బ్లాక్‌బస్టర్' అని ప్రకటిస్తూ వసూళ్ల వివరాలను వెల్లడించారు. విదేశీ మార్కెట్‌లోనూ 'ఆదర్శ కుటుంబం'కు మంచి స్పందన లభిస్తోంది. ముఖ్యంగా అమెరికాలో ఈ సినిమా ఇప్పటికే 10 లక్షల డాలర్లకు పైగా వసూళ్లు సాధించింది. మరోవైపు దేశీయంగా ప్రముఖ టికెట్ బుకింగ్ వేదిక బుక్‌మైషోలోనే 10 లక్షలకు పైగా టికెట్లు అమ్ముడైనట్లు చిత్ర బృందం పేర్కొంది. ఈ లెక్కలు సినిమాకు ప్రేక్షకుల నుంచి లభిస్తున్న ఆదరణను తెలియజేస్తున్నాయి. తొలి వారాంతంలో మంచి వసూళ్లు సాధించినప్పటికీ, సోమవారం నుంచి సినిమా వసూళ్లు ఎలా ఉంటాయన్నది ఆసక్తికరంగా మారింది. సాధారణంగా వీకెండ్ హాలీడేస్‌లో థియేటర్లకు వచ్చే ప్రేక్షకుల సంఖ్య ఎక్కువగా ఉంటుంది. అయితే వీక్ డేస్‌లోను అదే స్థాయిలో ప్రేక్షకులను ఆకర్షించగలిగితే సినిమా వసూళ్లు మరింత పెరిగే అవకాశం ఉంటుంది. కుటుంబ ప్రేక్షకులను లక్ష్యంగా చేసుకుని రూపొందిన ఈ చిత్రానికి వచ్చే రోజుల్లో ఎలాంటి ఆదరణ లభిస్తుందో చూడాలి. తొలి వారాంతంలో రూ.75 కోట్ల మార్కును అందుకున్న 'ఆదర్శ కుటుంబం' వసూళ్లు మరింత పెరిగి కొత్త రికార్డులు సృష్టిస్తాయా? అనేది ఇప్పుడు సినీ వర్గాల్లో ఆసక్తిని రేకెత్తిస్తోంది.





ప్రేమలో దారుణంగా మోసపోయా, డిప్రెషన్‌లోకి వెళ్లా.. జీవితంలోని చేదు అనుభవాన్ని బయటపెట్టిన రెజీనా!



గ్లామరస్ పాత్రలకే పరిమితం కాకుండా, విభిన్నమైన కథలు, పాత్రలతో తనకంటూ ప్రత్యేక గుర్తింపు తెచ్చుకున్న నటి రెజీనా కసాండ్రా. కథానాయికగా మాత్రమే కాకుండా ప్రతినాయిక ఛాయలున్న పాత్రల్లోనూ నటిస్తూ ప్రేక్షకులను ఆకట్టుకుంటున్నారు. ప్రస్తుతం నయనతార ప్రధాన పాత్రలో తెరకెక్కిన 'మూకుత్తి అమ్మన్ 2' సినిమాలో కీలకమైన ప్రతికూల ఛాయలున్న పాత్రలో కనిపించనున్నారు. తెలుగులో ఈ చిత్రం 'మహాశక్తి' పేరుతో విడుదల కానుంది. ఈ సినిమా ప్రచార కార్యక్రమాల్లో పాల్గొన్న రెజీనా తన వ్యక్తిగత జీవితానికి సంబంధించిన కొన్ని ఆసక్తికర విషయాలను వెల్లడించారు. గతంలో ప్రేమలో ఎదురైన చేదు అనుభవం తనను ఎంతగా కుంగదీసిందో వివరించారు. తన గత ప్రేమ బంధం గురించి మాట్లాడుతూ.. 2020లో తన జీవితంలో ఊహించని సంఘటన చోటుచేసుకుందని రెజీనా వెల్లడించారు. ప్రేమ బంధం అర్ధాంతరంగా ముగియడంతో పాటు, ఆ సంబంధంలో తాను తీవ్రంగా మోసపోయానని చెప్పారు. ఆ పరిణామం తనపై తీవ్ర మానసిక ప్రభావం చూపిందని, కొంతకాలం డిప్రెషన్‌తో బాధపడ్డానని తెలిపారు. ఆ బాధ నుంచి బయటపడటానికి చాలా సమయం పట్టిందని, ఆ అనుభవం తర్వాత కొంతకాలం ఎలాంటి కొత్త ప్రేమ బంధంలోకి వెళ్లకూడదని నిర్ణయించుకున్నానని రెజీనా పేర్కొన్నారు. ఆ సమయంలో ఎదురైన మానసిక సంఘర్షణ తన జీవితాన్ని మరో కోణంలో ఆలోచించేలా చేసిందని వివరించారు. కష్టకాలం నుంచి బయటపడటానికి తనకు తానే సమయం కేటాయించుకోవడం ఎంతో ఉపయోగపడిందని రెజీనా చెప్పారు. ఇతరుల నుంచి ప్రేమ, ఆదరణ, ఓదార్పు ఆశించే ముందు మనల్ని మనం ప్రేమించుకోవడం నేర్చుకోవాలని సూచించారు. ప్రేమలో ఎదురైన వైఫల్యాలే కాకుండా, చాలామంది యువతులు జీవితంలో ఏదో ఒక దశలో లైంగిక వేధింపులు, ఇతర చేదు అనుభవాలను ఎదుర్కొంటున్నారని ఆమె అభిప్రాయపడ్డారు. తన స్నేహితులతో మాట్లాడినప్పుడు ఇలాంటి సమస్యలు ఎంత విస్తృతంగా ఉన్నాయో అర్థమైందని తెలిపారు. ఇలాంటి ఘటనలు ఎదురైనప్పుడు బాధితులు తమనే తాము నిందించుకోవద్దని రెజీనా సూచించారు. 'నాకే ఎందుకు ఇలా జరిగింది?' అని ఆత్మన్యూనతకు గురికాకుండా, జరిగిన విషయాలను మనసులో దాచుకోకుండా నమ్మకమైన వారితో పంచుకోవాలని చెప్పారు. ధైర్యంగా తమ బాధను బయటపెట్టినప్పుడే ఆ చేదు అనుభవాల నుంచి బయటపడే అవకాశం ఉంటుందని పేర్కొన్నారు.

రామ్ చరణ్ 'ఆర్‌సీ 17'పై మరో ప్రచారం.. గుజరాతీ బ్లాక్‌బస్టర్ రీమేక్ అంటూ టాక్స్..!

మెగా పవర్‌స్టార్ రామ్ చరణ్, క్రియేటివ్ డైరెక్టర్ సుకుమార్ కాంబినేషన్‌లో తెరకెక్కనున్న సినిమాపై రోజుకో ఆసక్తికరమైన వార్త తెరపైకి వస్తోంది. 'రంగస్థలం' వంటి బ్లాక్‌బస్టర్ తర్వాత వీరిద్దరి కలయికలో వస్తున్న చిత్రం కావడంతో అభిమానుల్లో భారీ అంచనాలు నెలకొన్నాయి. ఇప్పటికే ఈ సినిమాకు సంబంధించిన పూజా కార్యక్రమాలు పూర్తికాగా, విడుదలైన ప్రీ లుక్ పోస్టర్ మరింత ఆసక్తిని పెంచింది. అయితే తాజాగా ఈ సినిమా కథపై మరో ప్రచారం మొదలైంది. గుజరాతీలో సంచలనం సృష్టించిన 'లాలో' చిత్రానికి ఇది రీమేక్ అంటూ వార్తలు వైరల్ అయ్యాయి. కానీ ఈ ప్రచారంలో ఎలాంటి నిజం లేదని తెలుస్తోంది. 'ఆర్‌సీ 17' ప్రీ లుక్ పోస్టర్ విడుదలైనప్పటి నుంచి సినిమా కథపై రకరకాల ఊహాగానాలు వినిపిస్తున్నాయి. పోస్టర్‌లో ఉపయోగించిన రంగులు, చిత్రీకరణ శైలి నేపథ్యంలో ఈ సినిమాలో పౌరాణిక అంశాలు ఉండబోతున్నాయని కొందరు అభిప్రాయపడుతున్నారు. అంతేకాకుండా రామ్ చరణ్ శ్రీకృష్ణుడి పాత్రలో కనిపించనున్నారనే ప్రచారం కూడా సాగుతోంది. అయితే ఈ విషయాలపై చిత్ర బృందం నుంచి ఇప్పటివరకు ఎలాంటి అధికారిక ప్రకటన రాలేదు. ఇదిలా ఉండగా, గుజరాతీలో విడుదలై విజయం సాధించిన 'లాలో' (2025) సినిమాను తెలుగులో రామ్ చరణ్‌తో రీమేక్ చేయబోతున్నారంటూ వార్తలు వచ్చాయి. ఆ తర్వాత ఈ ప్రాజెక్టే సుకుమార్ దర్శకత్వంలో రూపొందుతున్న 'ఆర్‌సీ 17' అని ప్రచారం మొదలైంది. దీంతో అభిమానుల్లోనూ ఆసక్తి పెరిగింది. అయితే ఈ రెండు సినిమాలకు ఎలాంటి సంబంధం లేదని తెలుస్తోంది. సుకుమార్ 2024 మార్చిలోనే రామ్ చరణ్‌తో తన తదుపరి సినిమాను ప్రకటించారు. అప్పటి నుంచే ఈ చిత్ర కథపై ఆయన పని చేస్తున్నారు. 'లాలో' విడుదలకు ముందే 'ఆర్‌సీ 17' కథలోని కీలక భాగాన్ని సుకుమార్ సిద్ధం చేసినట్లు సమాచారం. అందువల్ల ఈ సినిమా గుజరాతీ చిత్రానికి రీమేక్ అనే ప్రచారానికి ఆధారం లేదని స్పష్టమవుతోంది. మరోవైపు 'లాలో' చిత్రాన్ని తెలుగులో రీమేక్ చేయబోతున్నారనే వార్తలు కూడా వినిపించాయి. అయితే ఆ రీమేక్‌లో రామ్ చరణ్ నటించడం లేదని, మరో హీరో ప్రధాన పాత్ర పోషించే అవకాశం ఉందని ప్రచారం జరుగుతోంది. దీంతో 'ఆర్‌సీ 17'ను 'లాలో' రీమేక్‌గా పేర్కొంటూ వస్తున్న వార్తలకు తెరపడినట్లయింది.



Printed, Published and Owned by RAYINIPATLA KUMARASWAMY, Printed at SRI VENKATESWARA PRINTING SOLUTIONS, peerzadi guda, GHMC, medchal malkaj giri AND PUBLICATIONS, , Rajanna Sircilla, TELANGANA-505405. RNI NO:TGTEL/25/A5443Editor : RAYINIPATLA KUMARASWAMY, MANAPRAJAVAANI BROAD CASTING AND PUBLICATIONSContact No : 9440032006. MAIL ID : prajavaani006@gmail.comepaper.prajavaani.net